

# FCP&G

## Fórum Capixaba de Petróleo e Gás

2020/2021



**Espírito Santo:**  
3º maior produtor de petróleo do Brasil  
*3<sup>rd</sup> largest oil producer in Brazil*



GOVERNO DO ESTADO  
DO ESPÍRITO SANTO

# EMBARQUE EM NOVAS POSSIBILIDADES

Organizado como um porto de negócios, o terminal fica no município de Aracruz a 70 km de Vitória (ES), e dispõe de completa infraestrutura logística, instalações e equipamentos integrados a diferentes modalidades de transporte:

- ⚓ Importação e exportação
- ⚓ Longo curso e cabotagem
- ⚓ Cargas gerais
- ⚓ Projetos e granéis
- ⚓ Integração rodoviária e ferroviária

## ÓLEO E GÁS

- ⚓ Operações gerais nas fases de *drilling* e produção
- ⚓ Berços dedicados ou preferenciais para operações com *supply boats*
- ⚓ Descomissionamento de plataformas
- ⚓ Área livre (alfandegada ou não) para movimentação de peças (base terrestre)

## NOSSA ESTRUTURA

**500 mil m<sup>2</sup>**  
de área total

**700 m**  
de cais acostável

**58 mil m<sup>2</sup>**  
de armazéns

## TOUR VIRTUAL



Acesse o QR Code e conheça Portocel, terminal que movimenta a economia por diferentes caminhos.

**PORTOCEL: SOLUÇÕES LOGÍSTICAS  
CUSTOMIZADAS PARA CADA NEGÓCIO**

[www.portocel.com.br](http://www.portocel.com.br)



# ESPÍRITO SANTO

## POR QUE ESTAMOS PREPARADOS?

### Why are we ready?

O estado do Espírito Santo, **3º maior produtor de petróleo e gás do Brasil**, com a 2ª maior reserva comprovada, possui 60% do PIB nacional no raio de 1200 km a partir de sua capital Vitória. Essa característica, aliada ao acesso ao mar com portos e terminais modernos garantem um enorme potencial logístico ao estado.

O maior parque produtor de pelotas do mundo está localizado no Espírito Santo. Também é um dos três maiores produtores nacionais de aço, mármore e granito, café, mamão, ovos, pimenta, cacau e outros produtos da indústria e agropecuária.

Mostrando sua capacidade de honrar pagamentos, sua solidez fiscal e estabilidade político-econômica, **desde 2012 o Espírito Santo é o único estado a receber nota máxima no Tesouro Nacional.**

Além disso, o estado estima o montante de **R\$ 66,6 bilhões em investimentos** privados no período 2020-2024, sendo R\$ 36,0 bilhões somente para o setor de petróleo e gás.

Em termos de educação e saúde, o Espírito Santo tem o **melhor Ensino Médio do Brasil**, com mais de **140 laboratórios** nas Universidades e instituições de Ensino Superior, possui a segunda maior expectativa de vida e menor taxa de mortalidade infantil do país.

---

*The state of Espírito Santo, the **3rd largest oil and gas producer in Brazil** with the 2nd largest proven reserve, has 60% of the national GDP within 1200 km from its capital Vitória. This feature, combined with access to the sea with modern ports and terminals, guarantees enormous logistical potential for the state.*

*The largest pellet producing park in the world is located in Espírito Santo. It is also one of the three largest national producers of steel, marble and granite, coffee, papaya, eggs, pepper, cocoa and other products in the industry and agriculture.*

*Showing its capacity to honor payments, its fiscal strength and political and economic stability, Espírito Santo **since 2012 is the unique state level grade a in the National Treasury.***

*In addition, the state estimates the amount of **US\$ 12.6 billion in private investments** in the period 2020-2024, of which US\$ 6.8 billion is only for the oil and gas sector.*

*In terms of education and health, Espírito Santo has the **best high school in Brazil**, with more than **140 laboratories** at universities and higher education institutions, has the second highest life expectancy and the lowest infant mortality rate in the country.*

**Mais de 600 empresas na cadeia de fornecedores de P&G**  
*More than 600 companies in the O&G supply chain*

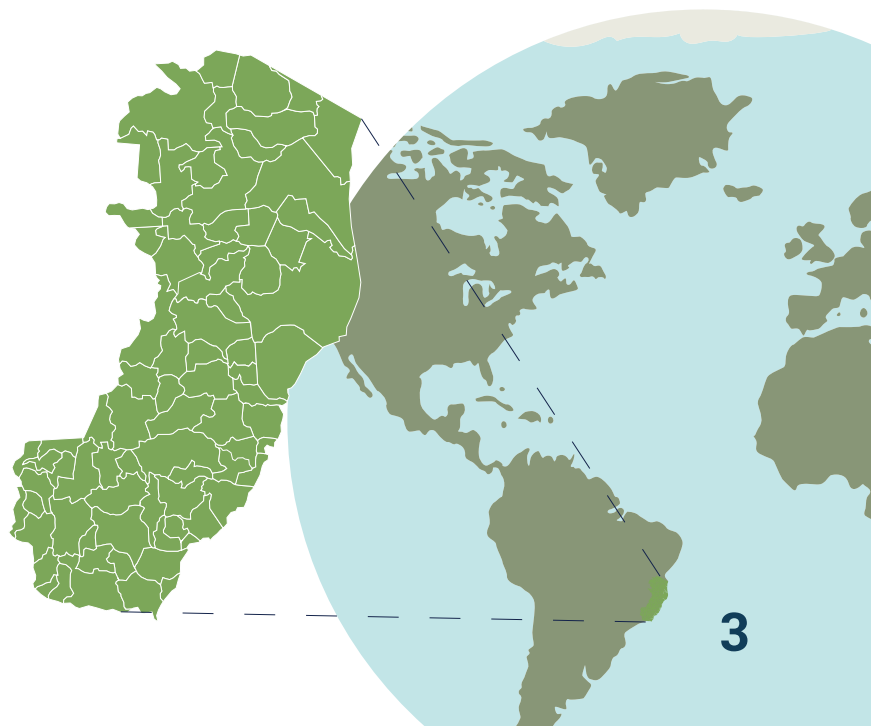

# O FÓRUM CAPIXABA DE PETRÓLEO E GÁS

## Forum Of Oil And Gas Of Espírito

### Quem somos

#### Who we are

O Fórum Capixaba de Petróleo e Gás foi criado em 2013, em sucessão ao PROMINP, tendo como pauta o desenvolvimento de projetos de inovação a partir de demandas de operadoras, principalmente a Petrobras, no Espírito Santo.

Desde 2018, o Fórum abriu seu escopo de atuação, dedicando-se também na promoção de negócios, capacitação e divulgação.

Sua Governança é exercida por um comitê estratégico é composto pelo Governo do Estado, Petrobras, Shell, Equinor, Prysmian Group, Sebrae/ES e Findes, cujos representantes são seus principais executivos. Estes, possuem a função de definir as estratégias indutoras do fórum, aprovar suas ações, validar as propostas de alocação de recursos e deliberar sobre questões relevantes apresentadas pela Coordenação Executiva.

*Forum of Oil and Gas of Espírito Santo was created in 2013, in succession to PROMINP, with the development of innovation projects based on the demands of operators, mainly Petrobras, in Espírito Santo.*

*Since 2018, the Forum has opened its scope of action, also dedicated to promoting business, training and dissemination.*

*Its Governance is exercised by a strategic committee composed of the State Government, Petrobras, Shell, Equinor, Prysmian Group, Sebrae/ES and Findes, whose representatives are its main executives. Its function is to define the inducing strategies of the forum, approve its actions, validate the proposals for allocation of resources and deliberate on relevant issues presented by the Executive Coordination.*

### Missão | Mission

Tornar o Espírito Santo **competitivo e conhecido** no setor de P&G.

*Make Espírito Santo **competitive and known** in the O&G sector*



# Grupos de Trabalho | Working Groups

Para conduzir e direcionar suas ações, o Fórum Capixaba de Petróleo e Gás atua em quatro frentes de trabalho, chamadas Grupos de Trabalho (GT), compostos por 34 organizações diferentes, incluindo empresas, instituições de ensino superior, entidades de classe e representantes do governo, conforme mostrado abaixo:

*To conduct and direct its actions, the Forum of Oil and Gas of Espírito Santo operates on four work fronts, called Working Groups (GT), composed of 34 different organizations, including companies, higher education institutions, class entities and representatives of the government, as shown below:*

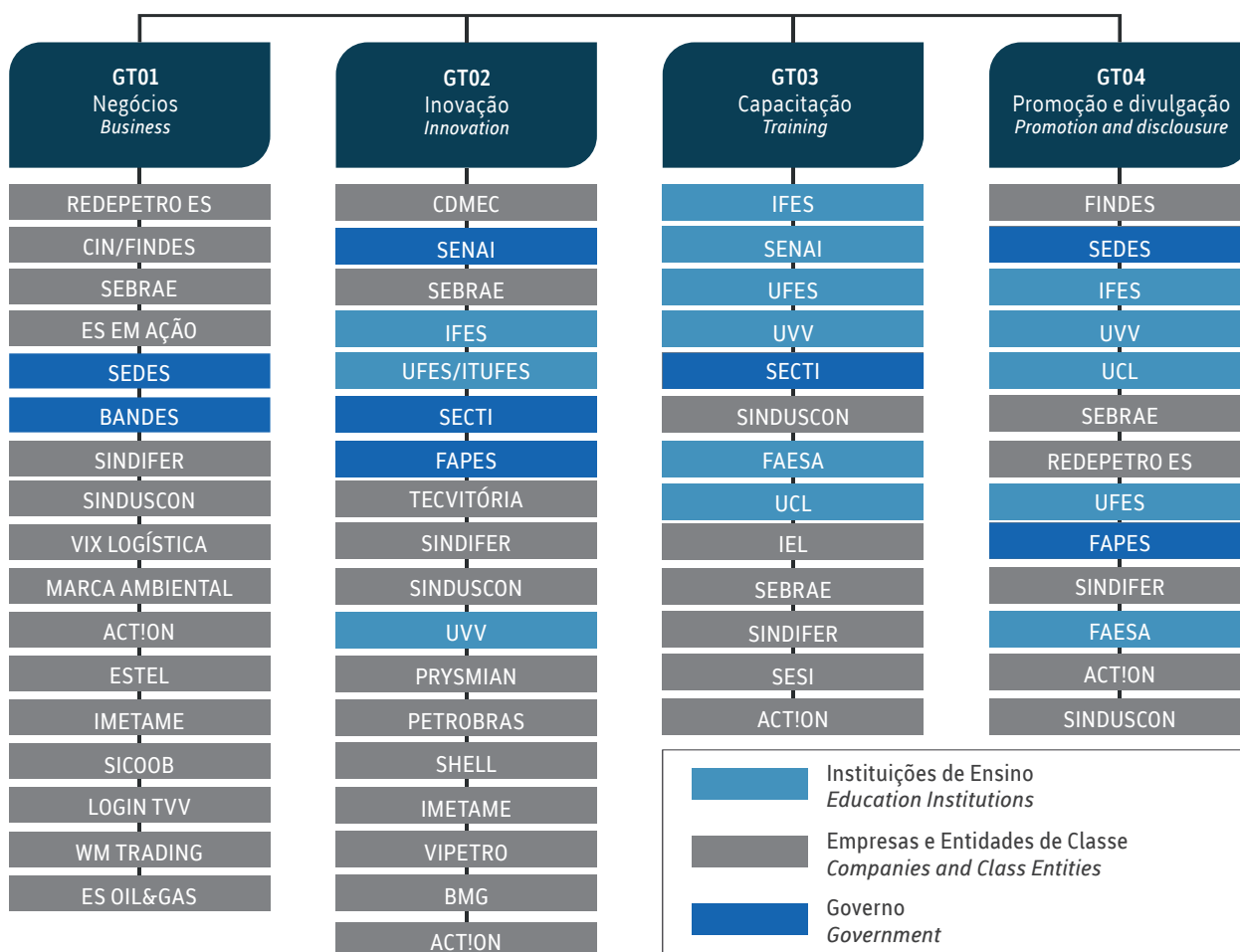

**GT01 – Negócios:** visa ampliar a efetivação de negócios às empresas capixabas e atrair projetos e investimentos ao Estado do Espírito Santo.

**GT02 – Inovação:** atua no fomento à inovação, estímulo ao desenvolvimento de projetos e iniciativas inovadoras e captação de recursos por meio de editais e chamadas públicas e privadas.

**GT03 – Capacitação:** apoia na Identificação de demandas de qualificação empresarial e profissional e encaminhamento à centros de capacitação, escolas, universidades e demais partes interessadas.

**GT04 – Promoção e divulgação:** objetiva dissipar e impulsionar as competências, oportunidades e potencial do Espírito Santo e do setor de P&G capixaba.

*GT01 - Business: aims to expand business deals to Espírito Santo companies and attract projects and investments to the State of Espírito Santo.*

*GT02 - Innovation: works to foster innovation, stimulate the development of innovative projects and initiatives and raise funds through public and private calls for tenders.*

*GT03 - Training: supports Identification of demands for business and professional qualification and referral to training centers, schools, universities and other interested parties*

*GT04 - Promotion and dissemination: aims to dissipate and boost the skills, opportunities and potential of the Espírito Santo and the O&G sector in Espírito Santo.*

# PRINCIPAIS AÇÕES E RESULTADOS

## Main actions and results



### ENCONTROS DE NEGÓCIOS

#### *Business meetings*

Realizados com Operadoras, Afretadoras e Players com o objetivo de gerar negócios com empresas capixabas.

*Conducted with Operators, Charterers and Players with the objective of generating business with Espírito Santo companies*

### VISITAS E MISSÕES TÉCNICAS

#### *Visits and technical missions*

Visitas a Centros de Pesquisa e Tecnologia, instalações e empresas demandadoras, laboratórios e campos de petróleo

*Visits to Research and Technology Centers, facilities and demand companies, laboratories and oil fields.*



### MISSÕES DE NEGÓCIOS INTERNACIONAIS

#### *International business missions*

Houston/EUA – offshore (OTC + visitas técnicas)  
Buenos Aires/Argentina – onshore (Argentina Oil & Gas + Encontro de Negócios na Embaixada)

*Houston / USA - offshore (OTC + technical visits)*

*Buenos Aires/Argentina - onshore (Argentina Oil & Gas + Business Meeting at the Embassy)*



### LANÇAMENTO LIVRO “INOVAÇÃO EM PETRÓ- LEO E GÁS: O CASO DO FÓRUM CAPIXABA DE PETRÓLEO E GÁS”

*Launch of Book “Inovação em Petróleo e Gás:  
o caso do Fórum Capixaba de Petróleo e Gás”*

Visitas a Centros de Pesquisa e Tecnologia,  
instalações e empresas demandadoras, laboratórios  
e campos de petróleo

*Visits to Research and Technology Centers, facilities and demand  
companies, laboratories and oil fields.*





## BRASIL OFFSHORE 2019

*Brasil Offshore 2019*

Orçamento Estande compartilhado com 3 entidades e 12 empresas capixabas

*Stand budget shared with 3 entities and 12 companies from Espírito Santo*

## APROXIMAÇÃO E PARCERIAS COM AS PRINCIPAIS ENTIDADES DO SETOR (ONIP, ABESPETRO, IBP, ANP, ABPIP, FIRJAN, MINISTÉRIO DE MINAS E ENERGIA, ABEAM, EPE E IADC)

*Approach and partnerships with the main entities of the sector (ONIP, ABESPetro, IBP, ANP, ABPIP, Firjan, Ministry of Mines and Energy, ABEAM, EPE and IADC)*

Capacitação de profissionais e Aproximação com Academia e Estudantes

*Training of professionals and Approach to Academy and Students*

Trabalho de Inovação com a Ufes

*Innovation Work with Ufes*

Estudos e diagnósticos do Setor

*Studies and diagnoses of the Sector*



## Pessoas impactadas pelas ações realizadas (2019)

*People impacted by Actions Taken (2019)*

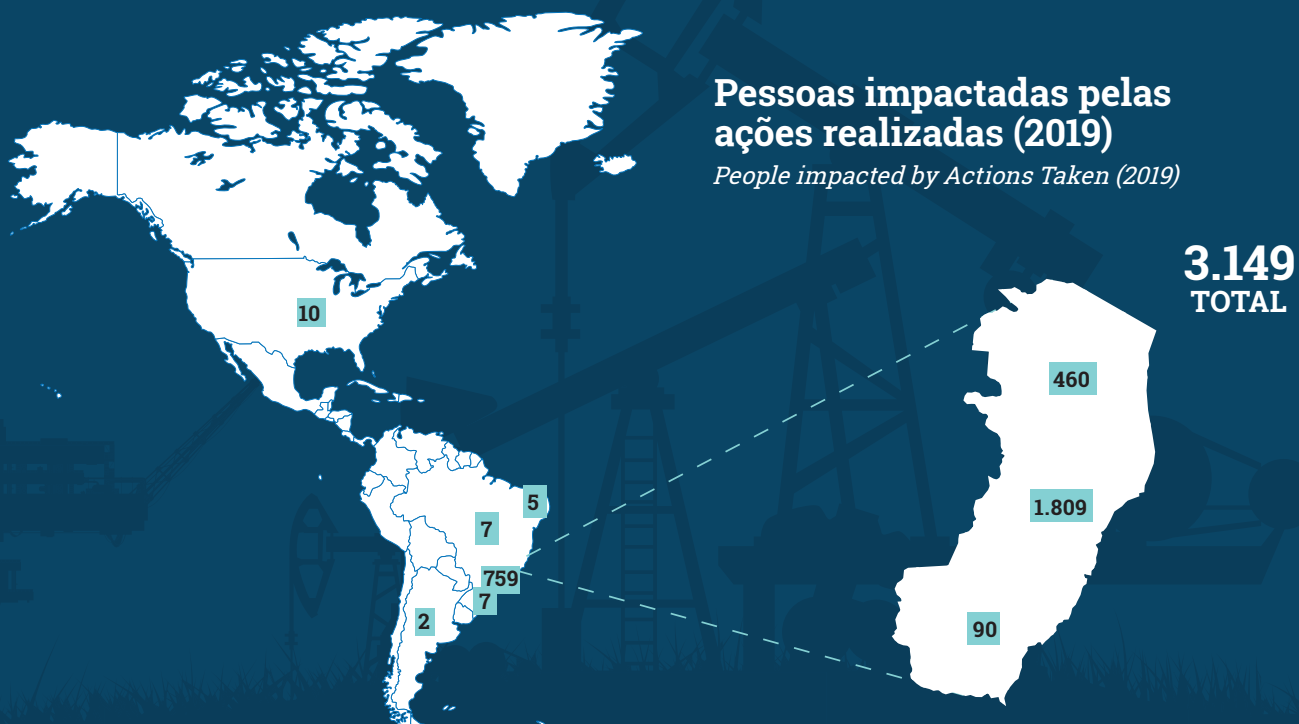

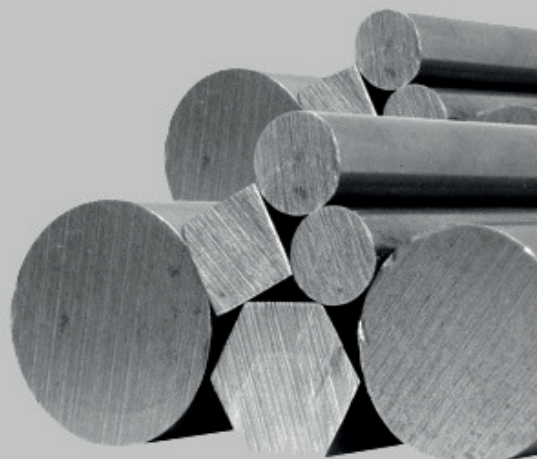

# COSTANOX

Distribuidora de aço inox

## **SOBRE NÓS**

Atuamos na distribuição de produtos de aço inoxidável como: chapas, tubos, barras e conexões. Desde a sua criação, em 1996, a Costanox vem somando credibilidade, variedade de produtos e competência no mercado do aço inox.

Localizada em Vila Velha (ES), a empresa dispõe de um estoque amplo e variado, distribuindo produtos em diversos padrões e medidas para projetos de diferentes ramos, o que a consolida como referência em qualidade de seus produtos, conforme atestado por clientes da empresa.

| **BARRAS** | **BOBINAS** | **CHAPAS**  
| **CONEXÕES** | **TUBOS** | **VÁLVULAS**

[www.costanox.com.br](http://www.costanox.com.br)

☎ (27) 3319-0305

✉ [vendas@costanox.com.br](mailto:vendas@costanox.com.br)

Rua Quartzos, 7 - Nossa Sra. da Penha  
Vila Velha, ES - 29110-172



# CONVÊNIO FINDES-SEBRAE: PARCERIA PARA A COMPETITIVIDADE

*Findes-Sebrae covenant: partnership for competitiveness*

## **PROGRAMA FORNECEDOR COMPETITIVO**

Trabalho de capacitação e mentoria com um grupo de 30 empresas fornecedoras de bens/serviços tradicionais e 14 empresas de base tecnológica (Startups) com foco em aumentar a assertividade na geração de negócios com as empresas da cadeia de valor de petróleo e gás.

## **PESQUISA, DESENVOLVIMENTO E INOVAÇÃO – PD&I**

Promoção de atividades com o foco na negociação e captação de recursos da cláusula de PD&I da ANP.

Destaque na aproximação com a Ufes, através de rodadas de competências, possibilitando a interação e o desenvolvimento de soluções para submissões em editais e chamadas e inovação.

## **POLÍTICAS PÚBLICAS E DESENVOLVIMENTO REGIONAL**

Ações de incentivo e orientação aos municípios capixabas, apoiada pela Amunes, por meio da melhor gestão de royalties de petróleo e participações especiais, visando o desenvolvimento de projetos estruturantes para as cidades e regiões e de competitividade para as empresas locais.

## **INTELIGÊNCIA COMPETITIVA**

Importantes aproximações com Entidades e Associações representativas do setor de Petróleo e Gás em nível Internacional, como ABESPetro, IADC, ABEAM e ABPIP, visando conectar, mapear e dissipar oportunidades, além de realizações de informes estratégicos.

### *Competitive Supplier Program*

*Training and mentoring work with a group of 30 supplier companies of traditional goods/services and 14 technology-based companies (Startups) with a focus on increasing assertiveness in generating business with companies in the oil value chain and gas.*

### *Pesquisa, Desenvolvimento e Inovação – PD&I*

*Promotion of activities with a focus on negotiation and fundraising of the ANP PD&I clause.*

*Highlight in getting closer to UFES, through rounds of competences, enabling interaction and the development of solutions for submissions in calls for proposals and innovation.*

### *Public Policies and Regional Development*

*Incentive and orientation actions for Espírito Santo citizens, supported by Amunes, through better management of oil royalties and special participation, aiming at the development of structuring projects for cities and regions and competitiveness for local companies.*

### *Competitive Intelligence*

*Important approximations with Entities and Associations representing the Oil and Gas sector at an international level, such as ABESPetro, IADC, ABEAM and ABPIP, aiming to connect, map and dissipate opportunities, in addition to the realization of strategic reports.*

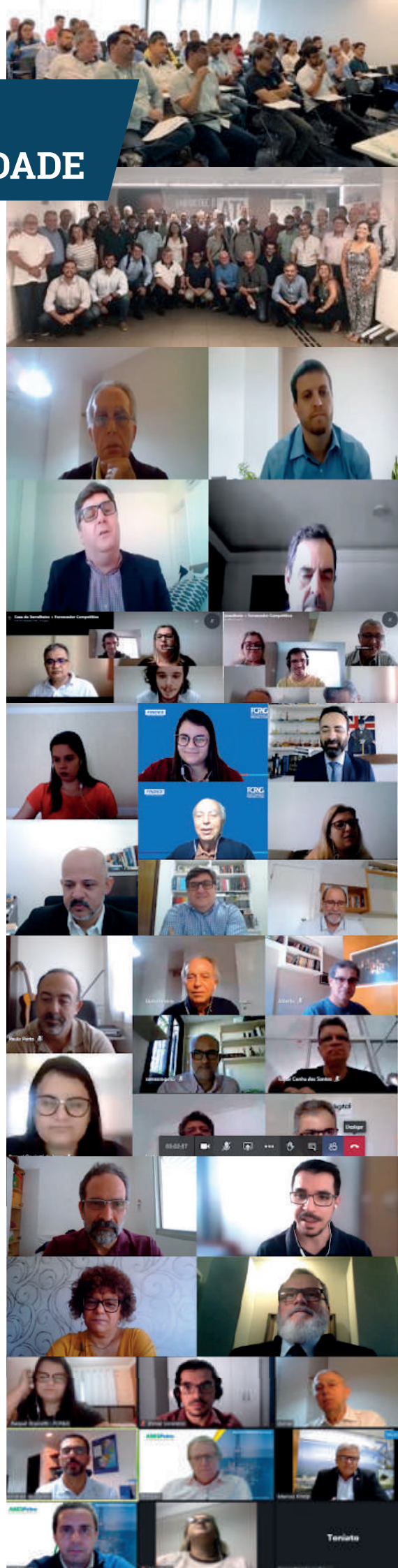

# PETRÓLEO E GÁS: ESPÍRITO SANTO

## Oil and gas: Espírito Santo

Produzindo em terra e em mar, o Espírito Santo possui a segunda maior reserva de petróleo do país, sendo, atualmente, um dos três maiores produtores de Petróleo e Gás. No desenvolvimento e produção atuam no estado, 6 operadoras onshore e 2 offshore.

*Producing on land and at sea, Espírito Santo has the second largest oil reserve in the country, and is currently one of the three largest O&G producers. In development and production, 6 onshore and 2 offshore operators operate in the state.*



**3º MAIOR PRODUTOR DO PAÍS**

*3<sup>rd</sup> largest producer In the country*



**287.457 BBL/D DE PETRÓLEO**

*bbl/d OIL*



**7.315 MIL. M³/D DE GÁS**

*thousand m³/d gas*



**29,2% DAS EXPORTAÇÕES CAPIXABAS**

*Of Espírito Santo exports*



**R\$ 36 BILHÕES INVESTIMENTOS 2020/2024**

*Us\$ 6.8 Billion investments 2020/2024*

# PETRÓLEO E GÁS: OPORTUNIDADES

## Oil and gas opportunities

Dadas a cultura e estruturação da cadeia de fornecedores, o interesse de investidores, a localização estratégica e a competência e potencial inerentes ao Estado do Espírito Santo, foram identificadas oportunidades estratégicas para atuação no setor de Petróleo e Gás capixaba, com destaque para:

### VENDA DE CAMPOS TERRESTRES

Frente à mudança estratégica da Petrobras com foco em águas ultra profundas e desinvestimentos onshore (27 campos), destacam-se também 7 campos em oferta permanente no Espírito Santo. Por meio de incentivos do programa REATE e estimativas de especialistas, a produção de P&G no Espírito Santo pode passar de 9 mil para 50 mil barris/dia, abrindo espaço para a entrada de novas operadoras.

### DESCOMISSIONAMENTO DE POÇOS ONSHORE

Ainda vislumbrando oportunidades onshore, há 18 campos terrestres aprovados pela ANP (Agência Nacional de Petróleo, Gás e Biocombustíveis) para desmonte no Estado, com demanda estimada de US\$ 100 mil e 55 empregos diretos por poço descomissionado.

*Given the culture and structuring of the supply chain, the interest of investors, the strategic location and the competence and potential inherent in the State of Espírito Santo, strategic opportunities for operating in the Espírito Santo Oil and Gas sector were identified, with emphasis on:*

#### SALE OF EARTH FIELDS

*In the face of Petrobras' strategic change with a focus on ultra-deep waters and onshore divestments (27 fields), there are also 7 fields on permanent offer in Espírito Santo. Through incentives from the REATE program and expert estimates, O&G production in Espírito Santo can go from 9 thousand to 50 thousand barrels/day, making room for the entry of new operators.*

#### DECOMMISSIONING OF ONSHORE WELLS

*Still looking at onshore opportunities, there are 18 onshore fields approved by the ANP (National Oil, Gas and Biofuels Agency) for dismantling in the State, with an estimated demand of US\$ 100 thousand and 55 direct jobs per decommissioned well.*



**Viva a transformação natural do futuro.**

COMPANHIA DE GÁS DO ESPÍRITO SANTO

27 3347 8907

www.esgas.com.br

**Espírito Santo,** estamos prontos para distribuir soluções energéticas de baixo carbono e assim assegurar sonhos, canalizar objetivos e, como capixabas, proporcionar conexão entre a sociedade e o meio ambiente em prol do progresso em nosso Estado. O gás natural é uma fonte de energia moderna, que transforma a sociedade. **Vamos viver essa transformação?**

**ESgás**

# PETRÓLEO E GÁS: OPORTUNIDADES

*Oil and gas opportunities*

## **DESCOMISSONAMENTO DE PLATAFORMAS**

Se as perspectivas onshore são atrativas, no offshore as cifras são ainda maiores. O Estado é pioneiro no descomissionamento de plataformas, com o campo de Cação, da Petrobras. O Espírito Santo tem mostrado um ambiente favorável para ser referência frente à demanda futura e crescente de descomissionamentos no país, no Plano Estratégico 2020-2024, a Petrobras prevê um dispêndio de US\$ 6 bilhões em projetos descomissionamento até 2024 no país.

## **MINIRREFINARIAS**

O Espírito Santo possui 3 investidores articulando iniciativas para implantação de minirrefinarias. Os projetos, inicialmente visando as cidades de Aracruz, Presidente Kennedy e/ou Norte do Estado, preveem investimentos superiores a R\$ 6,5 bilhões e mais de 3 mil empregos, com o objetivo de produzir derivados do diesel, gasolina, combustíveis marítimos e lubrificantes.

## **GÁS**

O Novo mercado de Gás abre expectativas positivas para todo o país. O Espírito Santo, em particular, possui o primeiro contrato de concessão assinado em sintonia com o Novo Mercado, por meio da ES Gás, o que deve garantir o aumento da competitividade no setor e induzir a um novo ciclo de industrialização no Espírito Santo.

### *DECOMMISSIONING OF PLATFORMS*

*If onshore prospects are attractive, offshore the figures are even higher. The State is a pioneer in decommissioning platforms, with Petrobras' Cação field. Espírito Santo has shown a favorable environment to be a reference in view of the future and growing demand for decommissioning in the country, in the Strategic Plan 2020-2024, Petrobras foresees an expenditure of US\$ 6 billion in decommissioning projects by 2024 in the country.*

### *MINI REFINERIES*

*Espírito Santo has 3 investors articulating initiatives to implement mini refineries. The projects, initially targeting the cities of Aracruz, Presidente Kennedy and/or the North of the State, provide for investments in excess of US\$ 8.0 billion and more than 3 thousand jobs, with the objective of producing derivatives of diesel, gasoline, marine fuels and lubricants.*

### *GAS*

*The New Gas market opens positive expectations for the whole country. Espírito Santo, in particular, has the first concession contract signed in line with the Novo Mercado, through ES Gás, which should guarantee increased competitiveness in the sector and induce a new cycle of industrialization in Espírito Santo.*



**Fornecedora qualificada de Aços Inoxidáveis especiais para Óleo e Gas e Geração de Energia. Aços Duplex – Superduplex - 17-4 PH - Ligas de Níquel. Barras importadas da matriz siderúrgica Italiana Cogne Acciai Speciali. Amplo estoque, pronta entrega, serviços de corte e usinagem**



Aliando Tecnologia com Qualidade e Segurança a Subtec Group oferece serviços especializados para a indústria nas áreas de: Perfuração, Modificações e Reparos e Operação e Manutenção

[subtecgrou.com](http://subtecgrou.com)



A SUBTEC GROUP COMPANY

Uma das únicas com padrão Internacional de Segurança em Well Control, no Brasil, agora no Espírito Santo

Focada em treinamentos nas áreas Industrial e Petrolífera

[olen-subtec.com](http://olen-subtec.com)

# CADEIA DE FORNECEDORES PETRÓLEO E GÁS NO ESPÍRITO SANTO

## Oil and gas supply chain in Espírito Santo

Com o apoio de entidades e sindicatos, em especial, da RedePetro-ES, Sindifer-ES, CDMEC, Sinduscon-ES, Action e SindiplatES, o Fórum Capixaba de Petróleo e Gás atualizou o banco de dados de empresas fornecedoras na cadeia de Petróleo e Gás do Espírito Santo, identificando 613 empresas.

*With the support of entities and unions, in particular, RedePetro-ES, Sindifer-ES, CDMEC, Sinduscon-ES, Action and SindiplatES, the Oil and Gas Forum of Espírito Santo updated the database of supplier companies in the Oil and Gas chain of Espírito Santo Gas, identifying 613 companies.*

### Evolução – número de fornecedores mapeados

*Evolution – number of suppliers mapped*

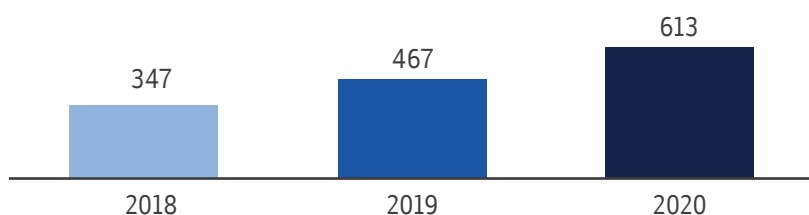

76% de crescimento no número de empresas mapeadas.

*76% of growth in the number of companies mapped.*

Para esse mapeamento, as empresas atenderam aos seguintes critérios:

- Já ser fornecedora ou ter competência para atender à cadeia de P&G;
- Ser capixaba ou ter unidade situada no Espírito Santo.

*For this mapping, companies met the following criteria :*

- *Already being a supplier or having the competence to serve the P&G chain*
- *Being from Espírito Santo or having a unit located in Espírito Santo*

## PERFIL DOS FORNECEDORES 2020 *Profile of suppliers*



**53.471**  
FUNCIONÁRIOS  
*EMPLOYEES*



**R\$ 9 BILHÕES**  
RECEITA ANUAL  
*ANNUAL REVENUE*

**89%** ATUAM FORA DO ESPÍRITO SANTO  
*ACT WERE FROM ESPÍRITO SANTO*

**19%** EXPORTAM PARA OUTROS PAÍSES  
*EXPORT TO OTHER COUNTRIES*

**34%** REALIZAM IMPORTAÇÕES  
*PERFORM IMPORTS*

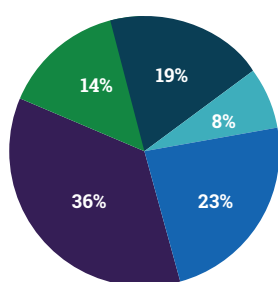

- Fabricação e Montagem**  
*Manufacturing and Assembly*
- Construção Civil**  
*Civil Construction*
- Engenharia e Projetos**  
*Engineering and Design*
- Serviços e Indústria Geral**  
*Services and General Industry*
- Comércio**  
*Trade*

Para fins de organização dos fornecedores mapeados, foi realizado uma segmentação por categorias, conforme gráfico ao lado.

*For the purposes of organizing the mapped suppliers, segmentation by categories is carried out, as shown in the chart on the side*

# FCP&G

Fórum Capixaba de  
Petróleo e Gás



# Espírito Santo

Cadeia de Fornecedores – Petróleo e Gás

Suppliers Chain – Oil and Gas



GOVERNO DO ESTADO  
DO ESPÍRITO SANTO

## FABRICAÇÃO E MONTAGEM *Oil and gas suppliers chain in Espírito Santo*

O setor metalmeccânico é um dos mais estruturados da economia capixaba. Movimenta mais de R\$ 8 bilhões por ano, sendo 50% desse montante vindo de fora do Espírito Santo.

Atuando na transformação de metais e de produção de bens e serviços intermediários, o setor metalmeccânico vem se destacando com empresas de diferentes portes, qualificadas com tecnologias modernas e inovadoras, trabalhando em parceria entre si e com detentores de tecnologia, respeitando as exigências de segurança e meio ambiente.

Na categoria de Fabricação e Montagem, foram identificadas 119 empresas, contemplando as seguintes atividades econômicas:

*The metal-working sector is one of the most structured in the Espírito Santo economy. Moves more than R\$ 8 billion per year, 50% of which comes from outside Espírito Santo.*

*Working in the metal transformation and the production of goods and provision of specialized services, the metalworking sector stands out with companies of different sizes, with modern and innovative technologies, working in partnership with each other and with technology holders, respecting the safety requirements and environment.*

*In the Manufacturing and Assembly category, 119 companies were identified, covering the following economic activities:*

- Siderurgia e metalurgia
- Usinagem e Retífica
- Caldeiraria
- Forjaria
- Oficinas de Corte
- Soldagem
- Montagem de Caldeiras,
- Manutenção Industrial em Geral
- Fabricação de Estruturas Metálicas em Geral;
- Perfis Soldados e Tubulações Industriais;
- Componentes para equipamentos mecânicos;
- Pintura Industrial e Tratamento de Superfície;
- Redes de dutos de óleo, gás, água e fluidos em geral;
- Instrumentação e Instalações Elétricas;
- Torres de transmissão de energia elétrica ou Telecomunicação galvanizadas a quente.
- Metallurgy
- Machining and Grinding
- Boilers and Metal Structure
- Manufacture of tanks
- Cutting Workshops
- Welding
- Electromechanical Assembly
- General Industrial Maintenance
- Instrumentation and Control
- High and low voltage systems

### **AHBRAN PRESTACAO DE SERVICOS INDUSTRIAIS**

Rua Kurt Lewin, 216, Domingos Martins - ES

(27) 98169-0051

diretoria@eahbran.com.br

Serviços de Manutenção, Fabricação e Montagem  
Eletromecânica e Construção Civil

*Maintenance, Manufacture and Electromechanical Assembly and Construction Services*

### **ADIC SERVICE**

Rua Santa Rosa, 102A, Guaraciaba, Serra - ES

(27) 3070-3099

adm@adices.com.br

www.adices.com.br

Pneumática, Hidráulica, Lubrificação, Conexões, Paradas, Automação, Mecânica, Elétrica, Consultoria, Assessoria.

*Pneumatics, Hydraulics, Lubrication, Connections, Stops, Automation, Mechanics, Electrical, Consulting, Advisory.*

### **AGTOP ENGENHARIA E TOPOGRAFIA LTDA**

Rua Camacua 41, Porto Canoa, Serra - ES

(27) 3241-0892

rd@agtop.com.br

agtop.com.br

Engenharia de Medições e Topografia; Geotecnia; Cont  
Tecnológico de Solos E Materiais, Projeto de Infraestrutura.

*Measurement and Topography Engineering; Geotechnics; Soil and Materials Technological Cont, Infrastructure Project.*

### **ALLTEC MANUTENÇÃO E GESTÃO DE FACILITIES**

Rua Otávio Carneiro 262, Vila Velha - ES

(27) 99868-2838

comercial@alltecservice.srv.br

www.alltecservice.srv.br

Manutenção corretiva, preventiva e preditiva, Planejamento e programações e Implantação do projeto de melhoria de equipamentos

*Corrective, preventive and predictive maintenance, Planning and schedules and Implementation of the equipment improvement project*

### **AMBIENTAL GREEN ALPINISMO INDUSTRIAL LTDA**

Av: Donário Francisco de Jesus, nº 99, Meápe, Guarapari - ES

(21) 99842-5708

contato@ambientallalpinismo.com.br

https://www.ambientallalpinismo.com.br/

Manutenção mecânica, civil e serviços especiais em alpinismo industrial

*Mechanical, civil maintenance and special services in industrial mountaineering*

### **ANDALUZ INDÚSTRIA METALÚRGICA LTDA**

Rua Comendador Alcides Simão Helou, 1324, Civit II, Serra - ES

(27) 3041-6766

andaluz@andaluz.ind.br

www.andaluz.ind.br



Fabricação de produtos metálicos e termoplásticos para distribuição de energia elétrica.

*Manufacture of metal products and thermoplastics for electricity distribution.*

### **ARCEL EMPREENDIMENTOS LTDA**

Rod Darly Santos, 4723 - Nossa Sra. da Penha, Vila Velha - ES  
(27) 3340-2984/(27) 99769-9974

comercial@supply-log.com  
www.supply-log.com

Certificadora de equipamentos de içamento, Teste de Carga, Soquetagem, Inspeção Ensaio Não Destrutivo(NDT), Reparo e manutenção.

*Lifting equipment certifier, Load Test, Socket, Non-Destructive Test (NDT) Inspection, Repair and maintenance.*

### **ARCELORMITTAL BRASIL S/A**

Avenida Brigadeiro Eduardo Gomes, no 526, Bairro Polo Industrial Tubarão, Serra - ES

(27) 3348-1333

arcelormittalnet@arcelormittal.com.br

tubarao.arcelormittal.com

Siderurgia

*Iron and Steel Industry*

### **ART METAL ESTRUTURAS METÁLICAS**

Av. Fioravante Rossi, 3460 Honório Fraga, Colatina - ES

(27) 3122-2541

comercial@artmetal.ind.br

www.artmetal.ind.br

Projeto, fabricação e montagem de estruturas metálicas para parques industriais, CD's, galpões e residências.

*Design, manufacture and assembly of metal structures for industrial parks, CDs, warehouses and residences.*

### **BALMA SERVIÇOS TECNICOS ESPECIALIZADOS**

Rua Humberto De Campos 103/A, Serra - ES

(27) 3067-4077

comercial@balma.com.br

www.balma.com.br

Serviços de manutenção e montagens industriais, engenharia, planejamento, comissionamento, descomissionamento e MO

*Industrial engineering and maintenance services, planning, commissioning, decommissioning and MO*

### **BALTAZAR CONSTRUÇÕES E MONTAGENS LTDA**

Rod. Othovarino Duarte Santos, Km 06, Pedra D'Água, São Mateus - ES

sac@bcmbaltazar.com.br

www.bcmbaltazar.com.br

Usinagem, Jateamento, Pintura Industrial, Balanceamento Dinâmico Em Campo, Metalização.

*Machining, sandblasting, industrial painting, dynamic balancing in the field, metallization.*

### **BNG METALMECÂNICA LTDA**

Av. Talma Rodrigues Ribeiro, nº 1891, Civit II, Serra - ES

(27) 3182-2899

bng@bng-es.com.br

www.bng-es.com.br

Fabricação, montagem, serviços industriais, usinagem

*Manufacturing, assembly, industrial services, machining*

### **BRUMETAL INDUSTRIA E COMERCIO LTDA**

Rua Jacob Barbarioli, Parque Industrial José Luiz Fiorot, Ibiracú - ES

(27) 3257-1822

brumetal@brumetal.com.br

www.brumetal.com.br

Recuperação De Peças

*Parts Recovery*

### **C.S.E. - MECÂNICA E INSTRUMENTAÇÃO S.A**

R. Um B, 140 - Civit II, Serra - ES

(27) 4062-8078

www.csemil.com.br

Construção, Montagem, Manutenção e Testes; Gerenciamento e Planejamento de Obras Industriais; Caldeiraria, Tubulação

*Construction, Assembly, Maintenance and Testing; Management and Planning of Industrial Works; Boilermaking, Piping*

### **CADIESEL CACHOEIRO DIESEL LTDA - EPP**

Bloco C - Avenida Florianópolis, Quadra 7, Lotes 11/13, s/n,

Jardim Limoeiro, Serra - ES

(27) 3228-3430

cadiesel@terra.com.br

cadiesel.ind.br

Recuperação de componentes de máquinas; Manutenção em máquinas pesadas; Solda e Caldeiraria; Equipamentos; Tornos

*Recovery of machine components; Maintenance on heavy machinery; Welding and Boilermaking; Equipment; Lathes*

### **CARLETI EQUIPAMENTOS**

Rua Humberto de campos 700 São Diogo, Serra - ES

(27) 4009-1500

supervisao@carleti.com.br

www.carleti.com.br

Manutenção e nacionalização de bomba, cilindros hidráulicos e equipamentos

*Maintenance and nationalization of pumps, hydraulic cylinders and equipment*

### **CASA DAS SOLDAS E ABRASIVOS VITÓRIA LTDA**

Av Marechal Campos 185, Nazareth, Vitória - ES

(27) 4009-0277

adm@casadassoldas-es.com.br

www.casadassoldas-es.com.br

Serviços de soldagem

*Welding services*

### **COBREMAC SERVIÇOS LTDA**

Av Beira Mar, S/N - Casa 02, Serra - ES

(27) 3338-9862

robson.rodrigues@holdemservices.com.br

www.holdemservices.com.br

Fornecimento De Mão de Obra

*Labor Supply*

### **COMPER EQUIPAMENTOS RODOVIÁRIOS LTDA**

Rua São Marcos, s/n.º, Santa Inês, Vila Velha - ES

(27) 99979-2074

comercial@comper.ind.br

www.comper.ind.br

Fabricação de peças metálicas sob projeto, tipo armários, perfis, cabine de elevador, carenagens, bancadas, etc

*Manufacture of metal parts under design, such as cabinets, profiles, elevator cabin, fairings, countertops, etc.*

### **CONAMI**

Rua Celso Bastos Couto, 388A, Praia do Morro, Guarapari - ES

(27) 3067-7251

conami@conami.com.br

www.conami.com.br

Fabricação e Fornecimento de Estruturas Metálicas; Manutenção Mecânica; Montagem de Revestimento UHMW e Tubulação PEAD e Jateamento e Pintura.

*Manufacture and Supply of Metal Structures; Mechanical Maintenance; Assembly of UHMW Coating and HDPE Tubing and Sandblasting and Painting.*

### **DEL PUPO METALMECANICA LTDA**

Av Paschoal Del Pupo, 1713, Condados, Guarapari - ES  
(27) 3272-1622  
contato@grupodelpupo.com.br  
www.delpupometalmechanica.com.br  
Caldeiraria, Estruturas Metálicas, Usinagem, Jateamento e Pintura Industrial

*Boilers, Metal Structures, Machining, Sandblasting and Industrial Painting*

### **DESIGN SERVIÇOS LTDA EPP**

Rua Valério, Vila Velha - ES  
(27) 99244-7156  
heliomar.henrique@designservicos.com  
Serviços de ancoragem predial.

*Building anchoring services*

### **DIRECTION USINAGEM**

Av Vitoria Regia 18, Vila Velha - ES  
(27) 3208-7914  
directionusinagem@gmail.com  
Usinagem em geral, solda, caldeiraria e projetos.

*Machining in general, welding, boilermaking and projects.*

### **DISTRIFERRO PRODUTOS SIDERÚRGICOS LTDA**

Rua Octavio Borim, 1.000, Cobilândia, Vila Velha - ES  
(27) 2127-4000  
distriferro@distriferro.com.br  
www.distriferro.com.br

Fabricação de estruturas metálicas

*Manufacture of metal structures*

### **DUCOURO INDUSTRIAL E COMERCIAL S/A**

Av. Expedito Gaecia, 107 - Campo Grande, Cariacica - ES  
(27) 3089-0422  
ducouro@ducouro.com.br  
www.ducouro.com.br

Fabricante De Calçados de Segurança

*Safety Footwear Manufacturer*

### **ENDI ENSAIOS NÃO DEST., INSP. E SOLDAGEM**

Av. Norte Sul, 580, Jardim Limoeiro, Serra - ES  
(27) 99909-5723  
endi@endi.net.br  
www.endi.net.br

Ensaio não destrutivo, Elaboração de Procedimentos, Qualificação de Soldadores, Medição de Alongamento de Parafusos

*Non-destructive tests, Elaboration of Procedures, Qualification of Welders, Elongation Measurement Screws*

### **ENDSERV ENGENHARIA E SERVIÇOS**

Rua 6C, 146, CIVIT II, Serra - ES  
(27) 99637-9996  
comercial@endserv.com.br  
endserv.com.br

Soldagens especiais e Inspeções, fabricação e manutenção de tubulações, acessórios, equipamentos e estruturas metálicas.

*Special welding and Inspections, manufacture and maintenance of pipes, accessories, equipment and metallic structures*

### **ES ENGENHARIA**

Av. José Martins Rato, 1354, Ed. Cristal Tower, Sala 805, Bairro de Fátima, Serra - ES  
(27) 4042-2020  
contato@esengenharia.com  
esengenharia.com

Montagem Industrial, Inspeção de Solda e END'S, Adequação à NR-10, NR-11, NR-12 E NR-13 e Elaboração de projetos industriais

*Industrial Assembly, Welding Inspection and ENDS, Adequacy to NR-10, NR-11, NR-12 AND NR-13 and Elaboration of industrial projects*

### **ES3D USINAGEM**

Rua Do Beijo, 207, Jardim Asteca, Vila Velha - ES  
(27) 3219-1163  
es3d.financeiro@gmail.com

es3dusiagem.ind.br

Usinagem em CNC, Tornearia, Caldeiraria, Solda, Fabricação de Estruturas Metálicas e Moldagem em 3D

*CNC machining, Turnery, Boilermaking, Welding, Manufacture of Metal Structures and 3D Molding*

### **ESPIRAL ANDAIMES E ESTRUTURAS TUBULARES**

Rua Nestor Guisso, 257, Boa Vista II, Serra - ES  
(27) 3398-2100

espiral@espiral.eng.br

www.espiral.eng.br

Serviços de engenharia de acesso industrial com locação de andaime, forma, escoramento para Civil e Infraestrutura

*Access engineering services industrial with scaffolding, form, shoring for Civil and Infrastructure*

### **ESPIRAL INDÚSTRIA E COMÉRCIO LTDA**

Rua Natal, 30, Lot Portal dos Laranjais, Bairro Nova Zelândia, Serra - ES  
(27) 3328-6100

andre.guerra@espiral.eng.br

Fabricação de estruturas metálicas com processo de solda manual e robotizada.

*Manufacture of metal structures with process manual and robotic welding.*

### **ESTALEIRO JURONG ARACRUZ - EJA**

Rod. ES 010, KM 56, Barra do Sahy, Aracruz - ES  
(27) 3270-6900

jurong@jurong.com.br

www.jurong.com.br

Construção/reparo de embarcações, módulos/integração de plataformas de perfuração/produção de petróleo, FPSO, embarcações/apoio

*Construction/repair of vessels, modules/integration of drilling platforms/oil production, FPSO, vessels/support*

### **ESTRUTURAS SARTORI**

Rod. Governador José Henrique Sette, km 13,2 - Porto de Cariacica, Cariacica - ES  
(27) 3254-4481

sartori@estruturassartori.com.br

www.estruturassartori.com.br

Fabricação e montagem de estruturas metálicas para Galpões, Edificações, caldeiraria.

*Manufacture and assembly of metal structures for warehouses, Buildings, boiler room*

### **ETINOV EQUIPAMENTOS INDUSTRIAIS LTDA**

Rua O, 06, São Diogo 1, Serra - ES  
(27) 3068-2353

thiago.rezende@etinov.com.br

www.etinov.com.br

Bombas de fundo, centralizadores, tubos isolados de injeção de vapor e hidrociclone.

*Bottom pumps, centralizers, isolated steam and hydrocyclone injection tubes.*

### **FIBRA INDUSTRIAL BRASIL SERV. E LOC.**

Rua Gonçalves Dias, 195, Serra - ES  
(27) 3238-7114

vendas@fibraloc.com.br

www.fibraloc.com.br

Sanitários Portáteis, Contêineres, Lavatórios Portáteis, Auto Vácuo

*Portable toilets, containers, portable washbasins, auto vacuum*

## FIBRAL

Helena Pissinati Pianca, 275; Centro Empresarial, Aracruz - ES  
(27) 99257-7371  
celito@fibral.ind.br  
www.fibral.ind.br  
Fabricação e montagem de compósitos em PRFV (Plástico reforçado com fibra de vidro); Revestimentos anticorrosivos e Inspeções

*Manufacture and assembly of FRP (glass fiber reinforced plastic) composites; Anti-corrosion coatings and Inspections*

## FIMAG ENGENHARIA E FABRICAÇÃO

Rua André do Espírito Santo, 211 - Santana, Cariacica - ES  
(27) 3336-9325  
romulo@fimagentenharia.ind.br  
www.fimag.com.br  
Fabricação de Estruturas Metálicas, Tubulação, Equipamentos para o Segmento Offshore, Montagem e Manutenção Industrial em Geral

*Manufacture of Metal Structures, Piping, Equipment for the Offshore Segment, Assembly and Industrial Maintenance in General*

## FIPLAM METALMECÂNICA

Rua 2b, 21, Civit II, Serra - ES  
(27) 3318-1695  
edson.vander@fiplam.com.br  
www.fiplam.com.br  
Caldeiraria, prestação de serviços de recuperação de peças e manutenção mecânica.

*Boilermaking, provision of recovery services parts and mechanical maintenance.*

## FLEXIBRAS TUBOS FLEXÍVEIS LTDA

Rua Jurema Barroso, 35, Ilha do Príncipe, Vitória - ES  
(27) 2123-9444  
technip-brasil@technip.com  
www.technip.com  
Tubos flexíveis; umbilicais

*Flexible tubes; umbilicals*

## FLUID CONTROLS DO BRASIL

Rua Rui Barbosa, 766, Serra - ES  
(27) 3398-4777  
comercial01@fluidcontrols.com.br  
www.fluidcontrols.com.br  
Indústria de válvulas de segurança, alívio e quebra vácuo

*Industry of safety valves, relief and vacuum breaks*

## FRAME FABRICAÇÃO E SERVIÇOS LTDA EPP

Rua Comendador Alcides Simão Helou, 910, Civit II, Serra - ES  
(27) 3089-3636  
contato@gframe.com.br  
www.gframe.com.br  
Fabricação, reforma e recuperação de estruturas metálicas

*Manufacturing, renovation and recovery of metal structures*

## FRIOAR COMERCIO E SERVIÇOS LTDA

Av. Todos Os Santos N44 - Bairro Das Laranjeiras, Serra - ES  
(27) 99227-3539  
comercial@frioar.com.br  
www.frioar.com.br  
Projeto de Instalação e manutenção em sistemas de climatização e tratamento de ar para conforto e processo.

*Installation and maintenance project in air conditioning and air treatment systems for comfort and process.*

## GALCROMO

Rua Castelo, 12, Serra - ES  
(27) 3228-2272  
galcromo@galcromo.com.br  
www.galcromo.com.br  
Fabricação e recuperação de cilindros hidráulicos e pneumáticos

*Manufacture and recovery of hydraulic and pneumatic cylinders*

## GBJ METALMECÂNICA

Rua 7, 243 - Civit II, Serra - ES  
(27) 3328-5152  
comercial@gbj-es.com.br  
Fabricação de tubulações e estruturas metálicas, montagem, manutenção eletromecânica, serviços Offshore e Onshore.

*Manufacture of metal pipes and structures, assembly, electromechanical maintenance, Offshore and Onshore services.*

## GERALMAQ LOCADORA DE COMPRESSOR DE AR

Rua Manaus, 931 - Alterosas, Serra - ES  
(27) 3328-6245  
geralmaqlocadora@yahoo.com.br  
www.geralbrmaq.com  
Locação de compressores de ar comprimido 180 - 900 PCM, Ferramentas pneumática, soluções em ar comprimido e manutenção

*Rental of compressed air compressors 180 - 900 PCM, Pneumatic tools, compressed air solutions and maintenance*

## GLOBALJET SERVIÇOS TÉCNICOS LTDA

Rua Tancredo Neves, 300, São Diogo I, Serra - ES  
(27) 3244-4136  
d.martins@globaljet.ind.br  
www.globaljet.ind.br  
Hidrojateamento ultra alta pressão, trat. de superfície e pintura industrial, limpeza indust e aspiração e transporte de resíduos  
*Ultra high pressure hydrojetting, surface treatment and industrial painting, industrial cleaning and aspiration and transport of waste*

## GM MANUTENÇÃO INDUSTRIAL LTDA

Rua Manoel Bandeira, s/n - Jardim Limoeiro, Serra - ES  
(27) 3067-7250  
comercial@gmindustrial.ind.br  
www.gmindustrial.ind.br  
Fabricação, caldeiraria, montagem e manutenção industrial  
*Manufacturing, boilermaking, assembly and industrial maintenance*

## GOLDEN BRASIL

Av. Leitão da Silva, 180 - Ed. Atlantis Tower - Sala 501 - Praia do Suá, Vitória - ES  
(27) 99278-2171  
comercial@goldenbr.com.br  
www.goldenbr.com.br  
Montagem eletromecânica, montagem de estruturas e tubulações, caldeiraria, manutenção industrial, serviços industriais.

*Electromechanical assembly, assembly of structures and pipes, boilermaking, industrial maintenance, Industrial services.*

## H7 METALMECÂNICA

Av Senador Robert Kennedy 288 São Torquato, Vila Velha - ES  
(27) 3326-9324  
eberson@h7metalmecanica.com.br  
www.h7metalmecanica.com.br  
Usinagem, Manutenção industrial e Caldeiraria.  
*Machining, industrial maintenance and boilermaking.*

## HIDRAUVIT EQUIPAMENTOS INDUSTRIAIS LTDA

Av São Pedro, 292, Jardim Limoeiro, Serra - ES  
(27) 3298-4000  
hidrauvit@hidrauvit.com.br  
http://www.hidrauvit.com.br/  
Distribuidor De Produtos Hidráulicos, Eaton, Stauff, Norgren, Danfos. Mangueiras Hidráulicas, Filtros, Conexões, Bombas E Motores.

*Distributor of Hydraulic Products, Eaton, Stauff, Norgren, Danfos. Hydraulic Hoses, Filters, Fittings, Pumps And Motors.*

### **HKM EMPREENDIMENTOS E PARTICIPAÇÕES LTDA.**

Rod. Governador Mario Covas, Km 246,74, 25.315-A, Galpão 01, Chapada Grande, Serra - ES  
(27) 4102-3253/(27) 99970-6114  
hkm@hkm.ind.br  
www.hkm.ind.br  
Fabricação de obras de caldeiraria pesada, Engenharia, Usinagem de pequeno, médio e grande porte, Fab. de Estruturas Metálicas.  
*Manufacture of heavy boiler works, Engineering, Machining of small, medium and large, Manufacturing of Metal Structures*

### **HP AUTOMAÇÃO LTDA**

Av. Central B, 1522, Loja 2, Civit II, Serra - ES  
(27) 3238-9000  
vendas@hpautomacao.com.br  
http://hpautomacao.com.br/  
Comércio, assistência e manutenção de Produtos e Equipamentos Hidráulicos, Pneumáticos para fins industriais, Onshore e Offshore  
*Trade, assistance and maintenance of Products and Equipment Hydraulic, Pneumatic for industrial purposes, Onshore and Offshore*

### **IMETAME METALMECÂNICA LTDA**

Rod. Demócrito Moreira, 643, Bairro de Fátima, Aracruz - ES  
(27) 3256-0070  
parceria@imetame.com.br  
www.imetame.com.br  
Fabricação, Montagem, Manutenção Mecânica Industrial  
*Manufacturing, Assembly, Industrial Mechanical Maintenance*

### **INDÚSTRIA MECÂNICA SÃO JOSÉ LTDA**

Av. Castelo Branco, 133, Bela Vista, Aracruz - ES  
(27) 3256-1183  
imsjose@terra.com.br  
www.imsj.ind.br  
Fabricante na área de caldeiraria e usinagem, prestação de serviços de recuperação de peças e manutenção mecânica.  
*Manufacturer in the area of boilermaking and machining, rendering of parts recovery services and mechanical maintenance.*

### **INOMEK SERVIÇOS INDUSTRIAIS**

Rua Veredino Baioco, 95, Centro industrial, João Neiva - ES  
(27) 99899-8846  
comercial@inomec.com.br  
www.inomec.com.br  
Serviços Industriais  
*Industrial Services*

### **INSPETRO SERVIÇOS INDUSTRIAIS**

AV Guarani N140, Serra - ES  
(27) 99969-7102  
inspetro.br@gmail.com  
Inspetro.com.br  
Serviços de metalomecânica  
*Metalworking services*

### **INTERNATIONAL TESTING PIPELINES DO BRASIL**

Rua Rio Branco, n 100, Vila Velha - ES  
(27) 3260-1979  
jefferson@itpbrasil.com / jpinho@itpbrasil.com  
www.itpbrasil.com  
Serviços de Limpeza de Tubulação e Equipamentos, Boroscopia Industrial, Teste Hidrostáticos e Estanqueidade e Teste de Válvulas  
*Pipeline Cleaning Services and Equipment, Industrial Boroscopy, Hydrostatic and Leak Testing and Valve Testing*

### **ITAMIL ITAPEMIRIM MECANICA INDUSTRIAL LTDA**

Rod. Engenheiro Fabiano Vivacqua, Cachoeiro De Itapemirim - ES  
(28) 2102-1000  
vendas@itamil.com.br  
www.itamil.com.br  
Fabricação de máquinas e componentes sob desenho e usinagem especializada para indústria de óleo e gás.  
*Manufacture of machines and components under design and specialized machining for the oil and gas industry.*

### **J CORREA INSTALAÇÕES E COMERCIO LTDA**

Rua Caracas, 44, Jd Guaranhuns, Vila Velha - ES  
(27) 99976-0534  
joseantonio@gascapital.com.br  
www.gascapital.com.br  
Gerenciamento e construção de obras de civil e mecânica na área de petróleo e gás.  
*Construction management and construction of civil and mechanical in the area of oil and gas.*

### **JC FULL SERVICE**

R. Vereador Murilo Fundão, 162, São Mateus - ES  
(27) 3763-2630  
joyce@jcfullservice.com.br  
https://www.linkedin.com/company/jc-full-service/?viewAsMember=true  
Reformas e locação de sonda SPT, estabilizadores, bomba de lama, munck. Unidade usinagem de tubulações. Perfuração poços profundos  
*Renovations and lease of SPT rig, stabilizers, mud pump, munck. Pipe machining unit. Drilling deep wells*

### **KONIMEC SERVIÇOS INDUSTRIAIS**

Rua 1B, 21 Quadra II, Civit II, Serra - ES  
(27) 3328-6201  
konimec@konimec.com.br  
Fabricação de produtos em aço conforme projeto ou amostra.  
*Manufacture of steel products according to the project or sample.*

### **LUPE SERVIÇOS E MONTAGENS INDUSTRIAIS LTDA**

Rod. Norte Sul KM 290 Jardim Limoeiro, Serra - ES  
(27) 3228-1398  
comercial@lupe.ind.br  
www.lupe.ind.br  
Engenharia De Fabricação Metalmeccânica, Montagens E Manutenção Industrial Onshore /Offshore  
*Metallurgical Manufacturing Engineering, Assembly And Onshore/Offshore Industrial Maintenance*

### **MANSERV MONTAGEM E MANUTENCAO S/A**

Av. Terceira, 223, Quadra 12, Lote 002, São Diogo I - Distrito de Carapina, Serra - ES  
(11) 4225-5850  
comercial@manserv.com.br  
http://www.manserv.com.br/pt/  
Serviços especializados, com execução por conta própria e de terceiros.  
*Specialized services, performed on own account and by third parties.*

### **MASIL METALURGICA ANCHIETA SERVIÇOS IND.**

Pirarucu s/n° Ponta dos Castelhanos, Caixa Postal 050, Anchieta - ES  
(27) 98111-0682  
roberto.fonseca@masilmetalurgica.com.br  
www.masil@masilmetalurgica  
Caldeiraria leve e média, Fabricação e recuperação de peças sobre desenho e Recuperação de Corpos de Carro de Grelha.  
*Light and medium boiler making and parts recovery on design and recovery of grid car bodies.*

### **MÁXIMO METALÚRGICA LTDA**

Rod. Governador Mário Covas - Nº 3234, Nova Rosa da Penha II, Cariacica - ES  
(27) 3254-1525

ventilacao@maximometalurgica.com.br

www.maximometalurgica.com.br

Indústria de ventiladores e exaustores industrial, rotores e hélices Manutenção preditiva, preventiva e corretiva

*Industrial fan and fan industry, rotors and propellers Predictive, preventive and corrective maintenance*

### **MECATEL PRODUTOS INDUSTRIAIS**

Rua Gardenia 700, Serra Dourada II, Serra - ES

(27) 3338-9191

administrativo@mecatel.com.br

www.mecatel.com.br

Fabricação e montagem de equipamentos de Distribuição de Energia (Painéis elétricos, média tensão, Banco de capacitores, etc..)

*Manufacture and assembly of Power Distribution equipment (Electrical panels, medium voltage, capacitor bank, etc.)*

### **METACOL METALMECANICA**

Rua Manaus, s/n, Nova Zelândia, Serra - ES

(27) 3328-5331/(27) 3218-4375

claudio@metacol.com.br

www.metacol.com.br

Usinagem (convencional e CNC), caldeiraria (com corte plasma), calandragem, montagem e pintura.

*Machining (conventional and CNC), boilermaking (with plasma cutting), calendering, assembly and painting.*

### **METALLIC USINAGEM LTDA-EPP**

Rua Claudio Andrade, nº16, Cachoeiro de Itapemirim - ES

(28) 99918-0442

metallikusinagem@gmail.com

Trabalhamos com fabricação de peças em geral, Usinagem em Mandriladora, Torneamento convencional, torneamento e fresamento CNC.

*We work with parts manufacturing in general, Boring machining, conventional turning, turning and CNC milling.*

### **METALMECÂNICA BECKER LTDA**

Rua das Perobas, 56, Coqueiral, Aracruz - ES

(27) 3250-2338

rosangela@becker.ind.br

www.becker.ind.br

Manutenção de equipamentos mecânicos; Usinagem convencional e de campo; Metalização; Soldagem; Fabricação

*Maintenance of mechanical equipment; Conventional and field machining; Metallization; Welding; Manufacturing*

### **METALOSA INDÚSTRIA METALÚRGICA**

Rod do Café, 1625, Industrial Alves Marques, Colatina-ES

(27) 2102-1313

metalosa@metalosa.com.br

www.metalosa.com.br

Produção de carrinhos, cubas, latões, caixas para luz, calhas e perfis laminados.

*Production of trolleys, vats, cans, light boxes, rails and laminated profiles.*

### **METALÚRGICA TECNOSTEEL LTDA**

Rua 6 A Quadra XIII-B Nº 246, Civit II, Serra - ES

(27) 3338-9763

tecnosteel@tecnosteel.ind.br

www.tecnosteel.ind.br

Fundição de peças ferrosas sob desenho

*Casting of ferrous parts under drawing*

### **METALÚRGICA VERTICAL LTDA**

R. Demócrito Moreira, 950, Aracruz - ES

(27) 3256-7803

vertical@vertical-es.com.br

www.vertical-es.com.br

Fabricação; Manutenção; Montagem

*Manufacturing; Maintenance; Assembly*

### **MMB MÓDULOS METÁLICOS DO BRASIL**

Av Civit,701 Qd A-12B - Civit I, Serra - ES

(27) 4105-2601

comercial@grupommb.com.br

www.grupommb.com.br

Fabricação de estruturas metálicas, serviços de engenharia, montagem, obras e módulos metálicos habitáveis.

*Structure manufacturing metal, engineering services, assembly, works and habitable metal modules.*

### **MR COMÉRCIO EXTERIOR CONSULTORIA LTDA**

Av. Carlos Lindenberg 801 sala 102 - Glória, Vila Velha - ES

(27) 99989-3326

mrosetti.gaz@terra.com.br

www.mrcomexconsult.com.br

Consumíveis de Solda Denver; Defensas Portuárias e de Embarcações Andino; Acoplamentos, Eixos e Transmissões Rexnord/Centa.

*Denver Welding Consumables; Andean Port and Vessel Defenses; Rexnord/Centa Couplings, Shafts and Transmissions.*

### **MSB INDUSTRIAL SERVICES**

Av Nossa Senhora da Penha, 1495, Corporate Center, BT 711,

Santa Lúcia, Vitória - ES

(27) 3376-9447

comercial@msbindustrial.com

www.msbindustrial.com

Inspeção, Ensaio, Controle da Qualidade, Diligenciamento, Caldeiraria, Soldagem e Pintura

*Inspection, Testing, Quality Control, Expediting, Boilermaking, Welding and Painting*

### **OLIVEIRA IND. E COMÉRCIO DE RETENORES**

Rua Castelo, 700, Jardim Limoeiro, Serra - ES

(27) 3398-2890

laboratorio@oliveiraretentores.com.br

http://oliveiraretentores.com.br/industria.html

Fabricação de Retentores e de peças especiais em borrachas e plásticos de Engenharia.

*Manufacture of Retainers and special parts in rubber and engineering plastics.*

### **PERFILADOS RIO DOCE LTDA**

Rod. BR 101, km 142, Canivete, Linhares - ES e Rua Geraldo Del

Puppo, s/n, Civit II, Serra - ES

(27) 3112-7400

vendas@perfiladosrd.com.br

www.perfiladosrd.com.br

Produção de tubos de aço, telhas, chapas, lambris e perfis.

*Production of steel tubes, tiles, sheets, paneling and profiles.*

### **PHV AUTOMAÇÃO LTDA**

Rua Itapemirim, 102, Cariacica - ES

(27) 3343-6699

Philipe@phvautomacao.com.br

www.phvautomacao.com.br

Distribuidora Parker de equipamentos e serviços pneumáticos, hidráulicos e lubrificação.

*Parker distributor of pneumatic, hydraulic and lubrication equipment and services.*

### **PILAR INDUSTRIA COMÉRCIO E SERVIÇOS IND.**

Rua Perobas, 116 Coqueiral, Aracruz - ES  
(27) 99244-0027  
girelli@pilar-aracruz.com.br  
www.pilar-aracruz.com.br  
Caldeiraria, Soldas/Soldas especiais, Hidráulica/Pneumática/  
Tubing, Lubrificação, Mecânica e Recuperação de equipamentos  
*Boilermaking, Welding/Special welding, Hydraulics/Pneumatics/  
Tubing, Lubrication, Mechanics and Equipment Recovery*

### **POLLOMAG ENGENHARIA E CONSULTORIA**

Demócrito Moreira, Aracruz - ES  
(27) 3256-4494  
thianpoll@pollomagengenharia.com.br  
www.pollomagengenharia.com.br  
Fabricação de Estruturas Metálicas, Montagem e Manutenção  
Industrial, Usinagem de fábrica e campo.  
*Manufacture of metal structures, assembly and industrial  
maintenance, factory machining and field.*

### **PRATTI SERVIÇOS TÉCNICOS LTDA**

João Sacani, Sn, Fundão - ES  
(27) 99932-9419  
pratti1@hotmail.com  
www.prateconsultoria.com.br  
Rede de gás, tanques, vasos pressão, proteção catódica, pead,  
pintura  
*Gas network, tanks, pressure vessels, cathodic protection, pead,  
painting*

### **PRAXI BRASIL ENGENHARIA LTDA**

Rua Uma B, 180, Civit II, Serra - ES  
(27) 3327-5615  
comercial@praxibrasil.com.br  
www.praxibrasil.com.br  
Fabricações, Manutenções e Montagens de Equipamentos  
Offshore e Onshore, para completação de poços, Tanques, Vasos  
de pressão e Estruturas Metálicas em aço carbono e inoxidável.  
*Manufacturing, Maintenance and Equipment Assembly Offshore  
and Onshore, to complete wells, tanks, pressure vessels and  
metallic structures in carbon and stainless steel.*

### **QUALIMEC QUALIDADE EM MECÂNICA LTDA**

Rod. Gov. Mario Covas Nr. 701- Km 67, São Mateus - ES  
27999881916  
qualimecsm@hotmail.com  
www.qualimecsm.com.br  
Usinagem, caldeiraria, soldagem, pintura, jateamento e  
desenvolvimentos na área de óleo e gás.  
*Machining, boilermaking, welding, painting, sandblasting and  
developments in the oil and gas area.*

### **RAIOS SOLDAS INSPEÇÕES**

Av. Princesa Isabel, 629, Centro, Vitória - ES  
(27) 98832-4098  
comercial@raiosoldas.com.br  
www.raiosoldas.com.br  
Soldagem, Caldeiraria, Inspeção de soldagem e Ensaio não  
destrutivos, limpeza rotativa de trocadores de calor.  
*Welding, Boilermaking, Welding inspection and non-destructive  
testing, rotary cleaning of heat exchangers.*

### **REFRAMAX ENGENHARIA LTDA**

Av. Desembargador Mário Da Silva Nunes, 1.241 - Jardim  
Limoeiro, Serra - ES  
(27) 3067-9393  
orcamento@reframax.com.br  
www.reframax.com.br  
Manutenção e Montagem Eletromecânica; Isolamento Térmico;  
Pintura Industrial; Acessos e andaimes; Revestimento refratário.  
*Electromechanical Maintenance and Assembly; Thermal  
insulation; Industrial Painting; Access and scaffolding; Refractory  
lining.*

### **REGNIER HYDRAULIC**

Rua 2b,134, Civit 2, Serra - ES  
(21) 98617-4050  
vitoria@regniergroup.com.br  
www.regniergroup.com.br  
Desenvolvedor, fabricante e reparador de cilindros hidráulicos  
industriais.  
*Developer, manufacturer and repairer of industrial hydraulic  
cylinders.*

### **REXOLD OPERAÇÃO, MAN. E MONT. INDUSTRIAIS**

Av. Rui Barbosa, 650, Linhares - ES  
(27) 3150-3383  
comercial@rexold.com.br  
www.rexold.com.br  
Manutenção, Montagens, Infraestrutura, Automação,  
Instrumentação, Comissionamento de plantas industriais  
*Maintenance, Assembly, Infrastructure, Automation,  
Instrumentation, Commissioning of industrial plants*

### **RTA SERVIÇOS DE FAB., MANUT. E MONT. INDUS- TRIAL E OFFSHORE**

Rua Carlos Martins, 1100, Jardim Camburi, Vitória - ES  
(27) 3337-2521  
raynner@rtaindustrial.com.br  
www.rtaindustrial.com.br  
Pintura industrial e naval, serviços de fabricação, manutenção e  
montagem de peças industriais e Metalmeccânica.  
*Industrial and naval painting, manufacturing services,  
maintenance and assembly of industrial parts and Metalworking.*

### **SEAL TECNICA VEDAÇÕES LTDA**

Av. Norte Sul, Jd. Limoeiro, Serra - ES  
(27) 3328-2901  
marcio@sealtecnica.com.br  
www.sealtecnica.com.br  
Retentores; Vedações; Fabricação e Reforma De Cilindros  
Hidráulicos; Serviços De Usinagens.  
*Retainers; Seals; Hydraulic Cylinders Manufacture and  
Renovation; Machining Services.*

### **SEISA METALMECANICA LTDA**

Rod. Governador Mario Covas, 8792, Cariacica - ES  
(27) 3336-4263  
seisa@seisa.ind.br  
www.seisa.ind.br  
Fabricação de componentes mecânicos industriais com os  
processos de usinagem e caldeiraria.  
*Manufacture of industrial mechanical components using  
machining and boilermaking processes.*

### **SGS IND. INST., TESTES E COMISSONAMENTOS**

Rua Tancredo Neves, 102 - São Diogo I, Serra - ES  
(27) 3338-3320  
livia.candido@sgs.com  
www.sgs.com  
Manutenção Multidisciplinar, Manutenção de Válvulas,  
Calibração de Instrumentos, Comissionamento Multidisciplinar  
*Multidisciplinary Maintenance, Valve Maintenance, Instrument  
Calibration, Multidisciplinary Commissioning*

### **SIÃO PETRÓLEO S.A.**

Rua 7B, Quadra 14F, Lote 08, 111, Civit II, Serra - ES  
(27) 3328-3827  
siao@siaopetroleo.com.br  
www.siaopetroleo.com.br  
Fabricação; Engenharia; Manutenção; Montagem; Isolamento  
Térmico; Controle de Areia  
*Manufacturing; Engineering; Maintenance; Assembly; Thermal  
insulation; Sand Control*

### **SIDERAL INDÚSTRIA E COMÉRCIO**

R. Reilly Duarte, 747E, Serra - ES  
(27) 3328-3731  
sidtec@sideraltec.com.br  
www.sideraltec.com.br  
Equipamentos de proteção para correias transportadoras  
*Protective equipment for conveyor belts*

### **SISTERMI LOCAÇÃO DE MÁQ.E EQUIP.**

Av. Brasil, 934 São Diogo II, Serra - ES  
(27) 3398-1217  
comercial@sistermi.com.br  
www.sistermi.com.br  
Locação de guindastes, veículos para transporte especial e equipamentos para todo território nacional.  
*Rental of cranes, vehicles for special transport and equipment for the entire national territory.*

### **SRF USINAGEM LTDA ME**

Av Central N° 97, Campo Verde, Cariacica - ES  
(27) 3226-6242  
srfusinagem@gmail.com  
Serviços de usinagem, tornearia e solda, fresagem, jateamento de peças, tornearia e usinagem de forma geral (tornos, fresas).  
*Machining, lathes and welding services, milling, blasting parts, lathes and machining in general (lathes, cutters).*

### **STS MANUTENÇÃO LTDA**

Rua Antonio Rizzo, S/N, Praia Do Saue, Aracruz - ES  
(27) 3250-2138  
ebortoli@terra.com.br  
www.stsmanutencao.com  
Usinagem, Solda, Caldeiraria, Tratamento Mecânico e Pintura Industrial  
*Machining, Welding, Boilermaking, Treatment Mechanical and Industrial Painting*

### **SUBTEC GROUP**

Rua Parnaíba, S/N, Santa Rita, Vila Velha - ES  
(27) 3072-6101  
contato@subtecgroupp.com  
www.subtecgroupp.com  
Operação, manutenção, modificação e reparos de equipamentos subsea, estruturas metálicas e tubulações.  
*Operation, maintenance, modification and repairs of subsea equipment, metallic structures and pipes.*

### **SVS ELETROMOTORES**

Av. Geneide Nascimento Nolasco n° 800 Cobilândia, Vila Velha - ES  
(27) 3369-0945  
Comercial@svseletores.com.br  
www.svseletores.com.br  
Manutenção de motores elétricos alternadores geradores transformadores  
*Maintenance of electric motors alternators generators transformers*

### **TECMETAL CALDERARIA E USINAGEM**

Wallace de Melo Pereira Bareto, Cachoeiro de Itapemirim - ES  
(28) 3511-2344  
comercial@tecmetserv.com.br  
www.tecmetserv.com.br  
Caldeiraria e Usinagem.  
*Boilermaking and Machining.*

### **TECNOEND SERV DE INSPECAO, FABRIC.**

Av Hugo Musso, 330, Loja 113, Praia da Costa, Vila Velha - ES  
(27) 4105-2601  
comercial@tecnoend.com.br  
www.tecnoend.com.br  
Fabricação de estruturas; Montagem de estruturas; Ensaio não destrutivo; Pintura; Inspeção  
*Manufacturing of structures; Assembly of structures; Non-destructive testing; Painting; Inspection*

### **TECVIX PLANEJAMENTO E SERVIÇOS EIRELI**

Av. dos Eucaliptos, 200, Barra do Riacho, Aracruz - ES  
(27) 3302-9000  
tecvix@tecvix.com.br  
www.tecvix.com.br  
Planejamento; Manutenção; Fabricação Industrial  
*Planning; Maintenance; Industrial Manufacturing*

### **TEREME ENGENHARIA**

Rua papagaio,1632 - Novo Horizonte, Serra - ES  
(27) 99229-4787  
rusdelon@tereme.com.br  
www.tereme.com.br  
Montagem Eletromecânica, Manutenção Elétrica, Reparos eletromecânicos, Testes e Diagnósticos elétricos.  
*Electromechanical Assembly, Electrical Maintenance, Electromechanical Repairs, Tests and Electrical diagnostics.*

### **TREND AUTOMATION**

Rua Murilo Mendes, Aracruz - ES  
(27) 99901-2235  
trend@trendautomation.com.br  
Manutenção em Válvulas, atuadores e posicionadores.  
*Maintenance in valves, actuators and positioners.*

### **TUBOS SOLDADOS ATLÂNTICO**

Rod KM 274 BR 101, S/N, Rodovia Do Contorno, Carapina, Serra - ES  
(27) 3212-4670  
www.tsa.ind.br  
Fabricação de tubos de aço; Revestimento em tubos de aço  
*Manufacture of steel tubes; Coating in steel tubes*

### **UNIÃO FABRICAÇÃO E MONTAGEM LTDA**

Rua Inácio Higino, 673 - Ed. Mubadalla Office, Salas 810/811 - Praia da Costa, Vila Velha - ES  
(27) 3089-1299  
contato@uniaoengenharia.ind.br  
www.uniaoengenharia.ind.br  
Construção e montagens de plantas industriais, fabricação de equipamentos subsea, vasos, spools, bobinas.  
*Construction and assembly of industrial plants, equipment manufacturing subsea, vases, spools, coils.*

### **USIMAN SERV. DE MANUT. IND. E COMERCIO**

Rua Castelo, 1433, Jardim Limoeiro, Serra - ES  
(27) 3038-2600  
meline@usiman.srv.br  
www.usiman.srv.br  
Serviços de Fabricação, Usinagem, Caldeiraria, Manutenção Mecânica Industrial, Manutenção Equipamentos Rotativos.  
*Manufacturing, Machining, Boilermaking, Industrial Mechanical Maintenance, Rotating Equipment Maintenance services.*

### **USINOX SERVICE**

R. Cláudio Coutinho, 18, Jardim Limoeiro, Serra - ES  
(27) 3281-9422  
www.usinoxservice.com.br  
Produção de peças e equipamentos em aço inoxidável; Usinagem  
*Production of stainless steel parts and equipment; Machining*

### **USIPLAN ENGENHARIA LTDA**

Rua Francisco Souza dos Santos, 313, Jardim Limoeiro, Serra - ES  
(27) 3227-1068  
usiplan@usiplan.com  
www.usiplan.com  
Manutenção em Mecânica, elétrica e Automação. Testes em acumuladores de pressão, Manutenção de Válvulas, Manifolds e exaustores

*Maintenance in Mechanical, Electrical and Automation. Tests on pressure accumulators, Valves Maintenance, Manifolds and exhaust fans*

### **USIPRESTI USINAGEM E PREST. DE SERV. IND.**

Rua Índio do Brasil / Galpão, 271 – Itanguá, Cariacica - ES  
(27) 3216-0174  
comercial@usipresti.com.br  
www.usipresti.com.br  
Usinagem, manutenção e prestação de serviços industrial

*Machining, maintenance and industrial services*

### **USISTEEL**

Av. Talma Rodrigues Ribeiro - Condomínio Ecológico Parque da Lagoa, Serra - ES  
(27) 3243-9530  
usisteel@usisteel.ind.br  
www.usisteel.ind.br  
Fabricação de peças sob desenho de caldeiraria e usinagem principalmente para vagões ferroviários.

*Manufacture of parts under boiler design and machining mainly for railroad cars.*

### **USM FABRICACOES INDUSTRIAIS**

Rua, 04, 18, Civit I, Serra - ES  
(27) 3218-4313  
fabrica@usmfabrica.com.br  
www.usmfabrica.com.br  
Fabricação de Tubulações e Estruturas Metálicas; Instalações e Manutenções; Produtos Certificados - isolamento Térmico

*Manufacture of pipes and metallic structures; Installations and Maintenance; Certified Products - Thermal insulation*

### **V&V METALMECÂNICA EIRELI**

Rua 1b, Sn - Setor II Lote III, Civit II, Serra - ES  
(27) 3398-1308  
comercial@vevmetalmeccanica.com.br  
www.vevmetalmeccanica.com.br  
Caldeiraria E Usinagem De Pequeno, Médio E Grande Porte, Montagem E Manutenção Industrial

*Boilers and Machining Of Small, Medium and Large, Assembly and Industrial Maintenance*

### **VALLOUREC SOL. TUBULARES DO BRASIL**

Rod. do Contorno, BR 101, km 274, Carapina, Serra - ES  
(27) 3212-4670  
www.vallourec.com/countries/brazil/PT  
Fabricação de tubos de aço sem costura; Soluções tubulares

*Manufacture of seamless steel tubes; Tubular solutions*

### **VCORP**

Rua Córrego Fundo 123, Vila Velha - ES  
(27) 99956-0253  
comercial@vcorpusinagem.com.br  
www.vcorpusinagem.com.br  
Usinagem, Caldeiraria e manutenção mecânica.

*Machining, Boilermaking and mechanical maintenance*

### **VECTOR IND E MANUTENÇÃO DE EQUIP**

Rod. ES 010, Km 49,7, Bairro Praia dos Padres, Aracruz-ES  
(27) 3250-2342  
vector@vectorbombas.com.br  
www.vectorbombas.com.br  
Fabricação e Manutenção Industrial em Equipamentos Rotativos

*Industrial Manufacturing and Maintenance in Rotating Equipment*

### **VENTOWAG TECNOLOGIA EIRELI**

João Bosco Fiori, 55, São Lucas, Cachoeiro de Itapemirim - ES  
(28) 2102-2525  
vendas@ventowag.com.br  
www.ventowag.com.br  
Fabricação e manutenção de pontes e pórticos rolantes, talha elétrica, carro guincho, filtro prensa, decantador, agitador de lama

*Manufacture and maintenance of bridges and gantry cranes, electric hoist, winch car, filter press, decanter, mud agitator*

### **VITÓRIA INDUSTRIAL LTDA**

Rua Comendador Alcides Simão Helou, 1139 - Civit II, Serra - ES  
(27) 3068-9411  
wesley@vitoriaindustrial.com.br  
www.vitoriaindustrial.com.br  
Fabricação, usinagem, manutenção e montagem industrial

*Manufacturing, machining, maintenance and industrial assembly*

### **WM SERVIÇOS INDUSTRIAIS LTDA - ME**

Rua Tancredo Neves, 11 - quadra 10 - lote 19, Serra - ES  
(27) 3068-0777  
comercial@wmservicos.ind.br  
www.wmservicos.ind.br  
Fabricação, montagem e manutenção Industrial Eletromecânica, caldeiraria, usinagem, estrutura metálica, tubulação, entre outros...

*Manufacturing, assembly and maintenance Industrial Electromechanical, boilermaking, machining, metal structure, piping, among others ...*

### **WR METALMECÂNICA**

Rua Ilma Henriques, 142, galpão 25b, Jardim Limoeiro, Serra - ES  
(27) 3062-4812  
Fabricação, manutenção, solda e caldeiraria

*Manufacture, maintenance, welding, boilermaking*



## CONSTRUÇÃO CIVIL *Civil construction*

O setor de Construção Civil do Espírito Santo é formado por empresas que adotam as mais modernas tecnologias de construção, trabalhando em estreito relacionamento com os projetistas e detentores de tecnologia, procurando construir soluções que tragam segurança, simplicidade e qualidade as obras realizadas.

Na categoria CONSTRUÇÃO CIVIL, foram identificadas 52 empresas, contemplando as seguintes atividades econômicas:

*Espírito Santo's Civil Construction sector is formed by companies that adopt the most modern construction technologies, working closely with designers and technology holders, seeking to build solutions that bring safety, simplicity and quality to the works carried out.*

*In the category CIVIL CONSTRUCTION, 52 companies were identified, contemplating the following economic activities:*

- Obras de Infraestrutura;
  - Terraplanagem, Pavimentação de Estradas;
  - Construção de Aterros;
  - Pavimentação e Urbanização;
  - Fundações de equipamentos estáticos e dinâmicos;
  - Prédios comerciais, industriais e residenciais;
  - Pontes e barragens;
  - Urbanização em geral;
  - Obras de Saneamento;
  - Obras rodoviárias e ferroviárias;
  - Portos e aeroportos;
  - Aluguel de Máquinas e Equipamentos
- *Infrastructure Works;*
  - *Earthmoving, Road Pavement;*
  - *Construction of Landfills;*
  - *Foundations of static and dynamic equipment;*
  - *Commercial, industrial and residential buildings;*
  - *Bridges and dams;*
  - *Urbanization in general;*
  - *Sanitation Works;*
  - *Road and railway works;*
  - *Ports and airports*
  - *Lease of machinery and equipment*

### **3RDS INSTALAÇÕES E MANUTENÇÃO EQUIP.**

Rod. do sol, 2070 - sala 810 - Praia Itaparica, Vila Velha - ES  
(27) 99644-7374

rogerio@sandregas.com  
www.rdsagas.com.br

Fornecimento prestação de serviço rede distribuição de rede gás GLP e GN, instalações hidrossanitário e AR Condicionado.

*Provision of service distribution network for LPG and NG gas network, hydrosanitary installations and air conditioning.*

### **A. MADEIRA INDUSTRIA E COMÉRCIO**

Av. João Palácios, 501, Bairro de Fátima, Serra - ES  
(27) 3434-5050

contato@amadeira.com.br  
amadeira.com.br

Obras civis industriais, restauração de pavimentos asfálticos, pontes e viadutos, obras de infraestrutura, urbanismo

*Industrial civil works, restoration of asphalt pavements, bridges and viaducts, infrastructure works, urbanism*

### **AMG ENGENHARIA LTDA**

Rua Jacob Barbarioli, 110, Parque Industrial Jose Luiz Fiorotti, Ibraçu - ES  
(27) 3398-1600

amgeng@amgeng.com.br  
www.amgeng.com.br

Construção Civil, manutenção e montagem de obras industriais.

*Civil construction, maintenance and assembly of industrial works.*

### **ANGRAMAR MÁRMORES E GRANITOS LTDA**

Rod Gumercindo Moura Nunes, 09 - Vargem Grande do Soturno, Cachoeiro de Itapemirim - ES  
(28) 2102-1299

tiagovargas@angramar.com.br  
www.angramar.com.br

Fornecimento de Rochas Ornamentais, tais como Mármore, Granitos, Quartzitos, Materiais Sintéticos e importados.

*Supply of Ornamental Rocks, such as Marble, Granites, Quartzites, Synthetic and imported materials.*

### **APOIO ENGENHARIA E MONTAGENS LTDA - EPP**

Rua Atalydes Moreira de Souza, 145, Serra - ES  
(27) 3281-4460

comercial@apoioengenharia.eng.br  
www.apoioandaimes.com.br

Andaimes, Isolamento Térmico, Pintura e Obras Industriais.

*Scaffolding, Thermal Insulation, Painting and Industrial Works.*

### **ARARIBÓIA**

Rua Coração de Maria, 91, Praia do Canto, Vitória - ES  
(27) 3134-1000

arariboia@arariboia.com.br  
www.arariboia.com.br

Prédios Industriais, Pavimentação, Drenagem, Urbanização, Sistema de Água e Esgoto, Coleta de Resíduos, Construção de Galerias e Locação de equipamentos pesados.

*Industrial Buildings, Paving, Drainage, Urbanization, Water and Sewage System, Waste Collection, Construction of Galleries and Rental of heavy equipment.*

### **BRAMETAL S/A**

Rod. Governador Mário Covas, BR101 - KM163 - S/Nº - Bairro: Rio Quartel, Linhares - ES  
(27) 2103-9434

comercial@brametal.com.br  
www.brametal.com.br

Fabricação de estruturas metálicas, Torres; Postes; Suporte para linha de transmissão, distribuição e geração de energia

*Manufacture of metal structures, Tower; Posts; Support for transmission, distribution and power generation lines*

### **BRASIL SERVIÇOS LTDA ME**

Rua Joaquim da Silva Carneiro, 39, São Diogo I, Serra - ES  
(27) 9964-62992  
filipe3mendonca@gmail.com  
Engenharia Civil, Construção, Desenvolvimento, Fundações,  
Concretagem e Obras Civas  
*Civil Engineering, Construction, Development, Foundations,  
Concreting and Civil Works*

### **BRICK ENGENHARIA**

Av. José Martins M. Rato nº 556 Ed. Atlântico Center 3º andar  
Norte Bairro de Fátima, Serra - ES  
(27) 99989-3488  
brick@brick.com.br  
www.brick.com.br  
Obras Civas, Solda de trilhos por caldeamento e esmerilhamento  
mecanizado de linha férrea.  
*Civil Works, Welding of tracks by mechanized railroad welding  
and grinding.*

### **CASA DO SERRALHEIRO**

Av. Mario Gurgel, 3671, Campo Grande, Cariacica - ES  
(27) 3226-8045  
licitacoes@casaserralheiro.com.br  
www.casaserralheiro.com.br  
Materiais de Serralheria, Construção e Acessórios, Linha de  
Comunicação Visual, cercamentos, portas automáticas e  
galpões.  
*Locksmith Materials, Construction and Accessories, Visual  
Communication Line, enclosures, automatic doors and sheds.*

### **CE ENGENHARIA LTDA**

Rua José Alves Soares, 65, Guarapari - ES  
(27) 3362-2602  
ceecia@ceecia.com  
www.ceecia.com  
Construção Civil, Metalmecânica e Elétrica no Setor de O&G  
Onshore e Offshore, Construção de dutos e Civil Off-Shore  
*Civil, Metal-mechanical and Electrical Construction in the  
Onshore and Offshore O&G Sector, Pipeline Construction and  
Offshore Civil*

### **CIA BRASIL**

Rua Henrique Moscoso, 833 - Edifício New York, sala 401, Centro,  
Vila Velha - ES  
(27) 3329-0155  
www.ciabrasil.com.br  
Obras Civas Industriais e Corporativas.  
*Industrial and Corporate Civil Works.*

### **CINCO ESTRELAS CONSTRUTORA**

Rua das Palmeiras, 685, sl 705, Santa Lúcia, Vitória - ES  
(27) 99945-4250  
engenharia@cincoestrelasconstrutora.com.br  
www.cincoestrelasconstrutora.com.br  
Obras prediais e de infraestrutura urbana (drenagem,  
esgotamento sanitário, rede de água, pavimentação,  
terraplanagem)  
*Building and infrastructure works urban (drainage, sewage,  
water network, paving, earthworks)*

### **CIT CONSTRUTORA**

Rua José Cupertino, Afonso Cláudio - ES  
(27) 99947-9595  
citempreendimentos@gmail.com  
Projetos, obras e assessoria  
*Projects, works and advice*

### **COMPRES MÁQUINAS E SERVIÇOS LTDA**

Av. Manguinhos, s/n, Civit II, Serra - ES  
(27) 3298-6000  
compres@compres.com.br  
www.compres.com.br  
Demolição de Concreto; Corte e catação de Sucata (tesoura  
hidráulica; Garra Hidráulica ou Eletroímã)  
*Concrete Demolition; Scrap cutting and picking (hydraulic shears;  
Hydraulic Claw or Electromagnet)*

### **CONSTRUTORA SANTOS**

Rua Salin Salomão, Guarapari - ES  
(27) 99997-3695  
wesleywzz90@gmail.com  
Edificações comerciais, industriais e residenciais; Conservação e  
reformas em geral  
*Commercial, industrial and residential buildings; Conservation  
and reforms in general*

### **CONTEK**

Rod. BR 101 Norte, KM 260, S/N, Nova Carapina -ES, Serra - ES  
(27) 3341-1495  
contek@contek.eng.br  
www.contek.eng.br  
Obras de infraestrutura, viárias, artes especiais, obras  
de saneamento básico e de edificações, terraplanagem,  
urbanização, paisagismo, mobilidade urbana, drenagem,  
pavimentação, entre outras.  
*Infrastructure works, roads, special arts, basic sanitation and  
building works, earthworks, urbanization, landscaping, urban  
mobility, drainage, paving, among others.*

### **DARWIN ENGENHARIA LTDA**

Lucia Scandian Frigi, 25, Divino Espírito Santo, Vila Velha - ES  
(27) 99222-5122  
administrativos@darwinengenharia.com.br  
www.darwinengenharia.com.br  
Obras de Construção Civil e Saneamento Água e Esgoto  
*Civil Construction and Sanitation Works Water and sewage*

### **DIAÇO DISTRIBUIDORA DE AÇO S/A**

Rua Sete De Setembro N 2656, Serra - ES  
(27) 2104-5530  
camila.oliveira@diaco.com.br  
www.diaco.com.br  
Fabricação e distribuição de produtos siderúrgicos  
*Manufacturing and distribution of steel products*

### **DIGIEN ENGENHARIA E CONSTRUÇÕES LTDA**

Rua Cachoeiro de Itapemirim, 11, Vila Capixaba, Cariacica - ES  
(27) 3343-3266  
clovis.dosreis@digien.com.br  
www.digien.com.br  
Obras civis, montagem eletromecânica, adequações elétricas e  
de automação.  
*Civil works, electromechanical assembly, electrical and  
automation adjustments*

### **ENGESTE**

R. José Farias, 134 - Santa Luíza, Vitória - ES  
(27) 3227-9322  
www.engeste.com.br  
Obras de infraestrutura, urbanização, manutenção civil  
industrial.  
*Infrastructure works, urbanization, industrial civil maintenance.*

### **ENGEVIL ENGENHARIA EIRELI**

Av. Henrique Moscoso, 445, Loja 03, Praia Da Costa, Vila Velha - ES

(27) 3063-7325

engevil@engevilengenharia.com.br

www.engevilengenharia.com.br

Serviços na área de construção civil, predial, infraestrutura, saneamento, gás, entre outros

*Services in the area of civil construction, building, infrastructure, sanitation, gas, among others*

### **FACOM F. DE ALEMEIDA CONSTRUÇÕES LTDA**

Rua Do Almirante, 117, Goiabeiras, Vitória - ES

(27) 3145-3386

cadastro@facom.com.br

www.facom.com.br

Construção civil, incorporação de imóveis, e montagem industrial

*Civil construction, incorporation of real estate, and industrial assembly*

### **FGR SERVIÇOS INDUSTRIAIS LTDA**

Rua Topázio, 70, Guanabara, Aracruz - ES

(27) 3111-2864

comercial@fgrindustrial.com.br

www.fgrindustrial.com.br

Pintura e construção civil industrial e predial

*Industrial and building civil construction and painting*

### **FL-PROJETOS ESTRUTURAIS**

Av. Des. Demerval Lúrio, 640, 210-b, Vitória - ES

(27) 3315-4061

flprojetos.jacs@gmail.com

Elaboração de Projetos de Engenharia na área Industrial

*Development of Engineering Projects in the Industrial area*

### **FORTES ENGENHARIA LTDA**

Av. Maruípe, 2793- Santa Luíza, Vitória - ES

(27) 9998-25761

ricardo@fortes.ind.br

www.fortes.ind.br

Empresa de Construção Civil de obras industriais e meio ambiente (ETE e ETA)

*Civil Construction Company for industrial works and the environment (WTP and WWTP)*

### **GEMINI CONSTRUÇÃO LTDA**

Rua Alberto de Oliveira Santos, 48, Sala 1218, Centro, Vitória - ES

(27) 3298-7900

geminiconstrucao@terra.com.br

www.prefortpre moldados@terra.com.br

Galpões, Edifícios, Pontes, Viadutos, Galerias, Lajes Alveolares e Estruturas sob encomenda.

*Warehouses, Buildings, Bridges, Viaducts, Galleries, Alveolar Slabs and Custom Structures.*

### **GEORGIA ENG. CONSTRUÇÕES E MONTAGENS**

Rua Professora Izaura Santos, 235 - Boa Vista, São Mateus - ES

(27) 3763-2726

contato@georgiaengenharia.com.br

www.georgiaengenharia.com.br

Serviços de construção, manutenção e montagem industrial.

*Construction, maintenance and industrial assembly.*

### **ITAMAR ACESSORIA IMOBILIARIA LTDA - ME**

Av. Beira Mar, n 1842, Praia do Morro, Guarapari - ES

(27) 3361-3777

administrativo@itamarimoveis.com

www.itamarimoveis.com

Aluguel anual e temporada e venda de imóveis

*Annual and season rent and sale of properties*

### **ITAMAR IMOVEIS EIRELLI**

Rua Joaquim Da Silva Lima, 207 Ed. Palmares; Loja, Guarapari - ES

(27) 3261-7805

administrativo@itamarimoveis.com

www.itamarimoveis.com

Aluguel anual e temporada e venda de imóveis

*Annual and season rent and sale of properties*

### **JF COSTA ENGENHARIA DE CONTRATOS**

Rua Olegário Mariano, 233, Soteco, Vila Velha - ES

(27) 3013-4124 - (27) 99772-6201

fabio@jfcosta.com.br

www.jfcosta.com.br

Gestão de Contratos de Construção Civil

*Civil Construction Contract Management*

### **JPF ENGENHARIA EIRELI**

Rua das Palmeiras, 685, sl 706, Santa Lúcia, Vitória - ES

(27) 99945-4250

engenharia@jpfeng.com.br

www.jpfeng.com.br

Obras prediais e de infraestrutura urbana (drenagem, esgotamento sanitário, rede de água, pavimentações, terraplanagem)

*Building and urban infrastructure works (drainage, sewage, water network, paving, earthworks)*

### **JR ENGENHARIA LTDA**

Av. Antônio Azevedo Rodrigues, 198 - Nova Zelândia, Serra - ES

(27) 99971-0099

jrengenharia.me@gmail.com

Serviços de Engenharia e Construção Civil

*Engineering and Construction Services*

### **LE ENGENHARIA**

TIMS, Serra - ES

(27) 99914-8948

comercial@leengenharia.com.br

www.leengenharia.com.br

Construtora de Obras Cíveis e Instalações

*Construction works and installations*

### **MACHINE DESENVOLVIMENTO**

Rua B5, 223, Bairro De Fatima, Serra - ES

(27) 3337-2928

maikon.chiqueto@grupomachine.com.br

www.grupomachine.com.br

Projeto e execução de Obras Comerciais e Industriais, Turn Key e Projetos de Engenharia

*Project and execution of Commercial Works and Industrial, Turn Key and Engineering Projects*

### **MATRICIAL ENGENHARIA**

Rua Sabiá, 201, Novo Horizonte, Serra - ES

(27) 3328-3080

matricial@matricial.eng.br

www.matricial.eng.br

Jateamento com abrasivo e ou com Ultra hidro jateamento, Pintura Industrial, construção civil em Geral

*Sandblasting with abrasive and or with ultra hydro sandblasting, Industrial painting, civil construction in general*

### **ÓDRILL ENGENHARIA LTDA**

Rua Dyllo Penedo, 767, Jockey de Itaparica, Vila Velha - ES

(27) 3061-3555

contato@odrill.com.br

www.odrill.com.br

Instalação de dutos e redes, construção de gasodutos, Perfuração Direcional Horizontal, Soldagem PEAD e montagem mecânica.

*Installation of pipelines and grids, pipeline construction, Horizontal Directional Drilling, HDPE welding and mechanical assembly.*

### **PELICANO CONSTRUÇÕES S/A**

Av. Talma Rodrigues Ribeiro, 6897, Civit II, Serra - ES  
(27) 3298-5200

pelicano@pelicano.eng.br

www.pelicano.eng.br

Ferrovias, Rodovias e Portos; Áreas Urbanas; Locação; Obras de Terra; Saneamento

*Railways, Highways and Ports; Urban Areas; Location; Earthworks; Sanitation*

### **PLAMONT ENGENHARIA**

Rua 6D, Quadra 13, Lotes 6 e 7, Civit II, Serra - ES

(27) 3183-7800

comercial@plamont.com.br

www.plamont.com.br

Engenharia, Construção Civil, Montagem Industrial, Manutenção e Locação.

*Engineering, Civil Construction, Industrial Assembly, Maintenance and Leasing.*

### **REALEZA CONSTRUÇÕES E SERVIÇOS**

Rua Realeza, 75, Nova Carapina, Serra - ES

(27) 3318-6901

realeza@realezaservicos.com.br

www.realezaservicos.com.br

Edificações Prediais e Industriais; Construção em geral; Reformas em Geral e Serviços de Bombeamento de massa

*Building and Industrial Buildings; Construction in general; Reforms in General and Mass Pumping Services*

### **RR COSTA CONSTRUÇÕES LTDA**

Rua Ronilsson de Queiroz Junior, 166, Casa 2, Portal de Anchieta, Anchieta - ES

(27) 99892-1611

obras05@gruporrcosta.com

https://www.facebook.com/rrcostaconstrucoes/

Construção civil de infraestrutura, drenagem, saneamento e loteamentos.

*Civil construction of infrastructure, drainage, sanitation and allotments.*

### **SIGNUS CONSTRUTORA LTDA**

Av. Luiz Manoel Vellozo, 359 - Jardim da Penha, Vitória - ES

(27) 3225-5444

engenharia@signusconstrutora.com.br

www.signusconstrutora.com.br

Construção civil; Obras corporativas, residenciais, comerciais e ambientais.

*Civil construction; Corporate, residential, commercial and environmental works.*

### **SIPOLATTI ENGENHARIA LTDA**

Av. Champagnat 501, sala 602, Praia da Costa, Vila Velha - ES

(27) 3329-2014

contato@sipolatti.eng.br

www.sipolatti.eng.br

Empresa engenharia civil, execução de estruturas de concreto armado/protendido e demais etapas da edificação

*Civil engineering company, execution of reinforced/prestressed concrete structures and other building stages*

### **SUPPLYTEC MONTAGENS E CONSTRUÇÕES**

Rua José Silvino de Mello, Anchieta - ES

(27) 99799-8165

supplytecmontagens@gmail.com

Montagem industrial e construção civil, com técnicas de alpinismo industrial para manutenções

*Industrial assembly and civil construction, with industrial climbing techniques for maintenance*

### **TETRA CONSTRUÇÕES E SERVIÇOS LTDA**

Av. João XXIII, 1.368/101, São Mateus - ES

(27) 99640-0084

tetra.comercial@gmail.com

Estruturas Metálicas e Concreto

*Metallic and Concrete Structures*

### **TOT CAPITA CONSULTORIA E PESQUISAS LTDA**

Rua Milton Ramalho Simoes, 130 Loja 4, Jardim Camburi, Vitória - ES

(27) 99886-6557

allochio@hotmail.com

Consultoria na área de pesquisa qualitativa, quantitativa, análise estatística e econômica como análise de mercado.

*Consultancy in the area of qualitative, quantitative research, statistical analysis and economics as market analysis.*

### **TRACOMAL TERRAPL. E CONSTR. MACHADO**

Av. Brigadeiro Eduardo Gomes 208, Serra - ES

(27) 3348-6948

contratos@tracomal.com.br

www.tracomal.com.br

Construção Pesada, Terceirização, Equipamentos Industriais, Obras De Infraestrutura (Ferroviária, Rodoviária) e Marítimas

*Heavy Construction, Outsourcing, Industrial Equipment, Infrastructure (Railway, Road) and Maritime Works.*

### **VERTICA EQUIPAMENTOS LTDA ME**

Presidente Afonso Pena, Vitória - ES

(27) 3014-1691

vertica@vertica.eng.br

www.vertica.eng.br

Locação de equipamentos, serviços de montagem, desmontagem, instalação de ponto de ancoragem e assistência técnica

*Equipment rental, assembly, disassembly, installation of anchoring point and technical assistance*

### **VERUS SERVICE LTDA**

Rua Tancredo Neves 28, Serra - ES

(27) 99832-6060

Contato@grupoverus.com.br

www.grupoverus.com.br

Transporte/Logística e execução de serviços na área da construção civil

*Transport / Logistics and execution of services in the field of civil construction*

### **VEVOR - ENGENHARIA E CONSTRUÇÕES**

Praça Francisco Teixeira da Cruz, 16, Sl 513, Centro, Vitória - ES

(27) 3223-7395

vetoreng@vetoreng.com.br

www.vetorengenharia.com.br

Obras civis industriais; Obras Portuárias; Serviços industriais; Serviços de infraestrutura

*Civil works industrial; Port Works; Industrial services; Infrastructure services.*

### **WM CONSTRUTORA EIRELI**

Rua Governador Valadares, 531, Vila Prudêncio, Cariacica - ES

(27) 3208-4849

contato@wmconstrutora.com

www.wmconstrutora.com

Construção, reforma, elaboração, execução, acompanhamento de projetos (construção civil).

*Construction, reform, development, execution, project monitoring (civil construction).*

### **XLOG INDUSTRIA E COMERCIO LTDA**

Rua Comendador Alcides Simão Helou, 708, Civit II, Serra - ES

(27) 2122-1919

financeiro@openvix.com.br

http://www.formalite.ind.br

Sistema De Forma Incorporada

*Embedded Form System*

## ENGENHARIA E PROJETOS *Engineering and designs*

No que tange a Engenharia e Projetos, o Espírito Santo se destaca pela qualidade da mão de obra empregada, com alta capacidade intelectual, apoiando o desenvolvimento de grandes empreendimentos e se destacando na eficiência da execução de serviços ambientais e tecnológicos.

As empresas inseridas nessa categoria trabalham de forma a facilitar o planejamento, execução e acompanhamento das obras, fabricação dos bens e aquisição dos materiais.

Na categoria ENGENHARIA E PROJETOS, foram identificadas 191 empresas, contemplando as seguintes atividades econômicas:

*Engineering and Designs in Espírito Santo stands out for the technology and processes adopted and the quality of the workforce employed, with high intellectual capacity, supporting the development of large enterprises and highlighting the efficiency of the execution of environmental and technological services.*

*The companies included in this category work in a way that facilitates the planning, execution and monitoring of industrial works of different sizes.*

*In the category ENGINEERING AND DESIGNS, 191 companies were identified, contemplating the following Economic Activities:*

- Estudos de concepção e viabilidade técnica e econômica;
- Projetos básicos;
- Estudos de impacto ambiental (EIA/RIMA) – Licenciamento Ambiental;
- Diagnóstico de impacto ambiental e Plano de controle ambiental;
- Gestão Ambiental;
- Gerenciamento de projetos e de processos de suprimentos;
- Gerenciamento, supervisão e fiscalização de obras;
- Laboratórios de ensaios e verificação metrológica;
- Tecnologia da Informação
- Energias alternativas
- Consultoria Empresarial
- *Design studies and technical and economic feasibility;*
- *Basic designs;*
- *Environmental impact studies (EIA/RIMA) - Environmental Licensing;*
- *Diagnosis of environmental impact and Environmental control plan;*
- *Environmental Management;*
- *Management of designs and processes of supplies;*
- *Management, supervision and supervision of works;*
- *Laboratory testing and metrological verification;*
- *Information Technology*
- *Alternative energies*
- *Corporate Consulting*

### **(QI)<sup>3</sup> - INTELIGÊNCIA DE NEGÓCIOS**

Av. Rio Branco, 465 - Santa Lúcia, Vitória - ES  
(27) 98127-6835  
contato@qi3.com.br  
www.qi3.com.br  
Ciência de Dados; Inteligência Artificial; Data Warehouse;  
Machine Learning, Educação Analítica; Visualização de Dados.  
*Data Science; Artificial intelligence; Data Warehouse; Machine Learning, Analytical Education; Data Visualization.*

### **SINCO ENGENHARIA**

Av. Jones dos Santos Neves, 977, SL 102; 1º Andar, São Mateus - ES  
(27) 98127-8730  
contato@5incoengenharia.com.br  
www.5incoengenharia.com.br  
Engenharia, Metrologia, Software, Hardware, P&D.  
*Engineering, Metrology, Software, Hardware, R&D.*

### **A&R CONSULTORIA E TREINAMENTO**

Rua Porfírio Furtado, 125, Santa Leopoldina - ES  
(27) 99995-2713  
comercial@aerconsultorias.com.br  
https://www.aerconsultorias.com.br  
Serviços ambientais, treinamentos e agenciamento de mão de obra.  
*Environmental services, training and labor agency.*

### **AB ENERGY**

Rod. Governador Mário Covas, 1864, Bairro Padre Mathias, Cariacica - ES  
(11) 2970-1210  
bruno.romagnollo@grupoab.com  
https://www.grupoab.com/  
Fabricação, Instalação, Projeto EPC e O&M de plantas de cogeração a gás natural, gases especiais, biogás/biometano.  
*Manufacturing, Installation, EPC Project and O&M of plants from cogeneration to natural gas, special gases, biogas/biomethane.*

### **AGAZIO PRESTAÇÃO DE SERVIÇOS**

Av Copacabana, Serra - ES  
(27) 3376-8673  
francodeagajuridico@gmail.com  
Serviços e produtos para sistemas fotovoltaicos  
*Services and products for photovoltaic systems*

### **AIRES SERVIÇOS AMBIENTAIS**

Rua Henrique Novaes, 76, Ed. Augusto Ruschi, SL 712, Centro, Vitória - ES  
(27) 2142-0868  
contato@airessa.com.br  
www.airessa.com.br  
Monitoramento de gases, monitoramento de material particulado, sistema de calibração, higiene industrial.  
*Gas monitoring, monitoring of particulate matter, calibration system, industrial hygiene.*

### **AMBILEV OCEANOGRAFIA E HIDROGRAFIA**

Rua José Alexandre Buaiz, nº 300, sls 511-512 - Enseada do Suá, Vitória - ES

(27) 3025-3185

comercial@ambilev.com

www.ambilev.com

Coleta, tratamento e interpretação de dados oceanográficos, hidrográficos, hidrológicos e topográficos.

*Collection, treatment and interpretation of oceanographic, hydrographic, hydrological and topographic data.*

### **AR CONDICIONADO OLIVEIRA**

Candido de Almeida Roque, 123 Santa Mônica, Guarapari - ES

(27) 98842-1763

arcond.oliveira@hotmail.com

Manutenção e instalações em equipamentos de ar condicionado e climatização, Consertos e Higienizações.

*Maintenance and installations in air conditioning and air conditioning equipment, Repairs and Hygiene.*

### **ARATU EQUIPAMENTOS DE PESQUISA**

Rua Marins Alvarino, 150, sl26, Vitória - ES

(27) 4141-4040

nelio@aratu.net

www.aratu.net

Equipamentos de pesquisa, teste e controle

*Research, test and control equipment*

### **ARCA AMBIENTAL LTDA**

Rua João Joaquim da Mota, nº 333/101, Vila Velha - ES

(27) 3062-6745

arca@arcambiental.com.br

www.arcambiental.com.br

Licenciamento Ambiental, Monitoramento Ambiental, Projetos de ETE, Gestão Ambiental e Educação Ambiental.

*Environmental Licensing, Environmental Monitoring, WWTP Projects, Environmental Management and Environmental Education.*

### **ASP COMÉRCIO DE PEÇAS LTDA**

Rua Henrique Moscoso 1019 Sl 604 - Centro, Vila Velha - ES

(27) 3299-8288/(27)3299-7531

asp@asp-es.com.br

Fornecedor de Selo Mecânico, Bomba e Serviço De Recuperação

*Mechanical Seal Supplier, Pump and Recovery Service*

### **AUDITECH ENGENHARIA E CONSULTORIA AMBIENTAL**

Rua Antônio Pedro Campagnaro 13, Bairro Francisco

Campagnaro, Ibirapu - ES

(27) 3014-1983/(27) 99982-5908

linda.suzana@auditechambiental.com.br

www.dudabediaga.wixsite.com/auditech

Licenciamento, estudos e projetos ambientais

*Licensing, studies and environmental projects*

### **AUTVIX ENGENHARIA E CONSULTORIA LTDA**

Av. Paulo Pereira Gomes, 190, Serra - ES

(27) 3039-6559

comercial@autvix.com.br

www.autvix.com.br

Soluções tecnológicas customizadas para desenvolvimento de sistemas de automação, conforme necessidade (Projeto, Fornecimento e Implantação).

*Customized technological solutions for the development of automation systems, as needed (Project, Supply and Implantation).*

### **BALAI0 DESIGN ESTRATÉGICO LTDA**

Rua José Farias, nº 52, Sala 201, Santa Luiza, Vitória - ES

(27) 3315-4390

administrativo@balaiodesign.com.br

www.balaiodesign.com.br

Design e Estratégia

*Strategy and Design*

### **BELIGHT ENERGIA**

Av. Adalberto Simão Nader, 1745, Sl 105, Vitória - ES

(27) 3376-1408

contato@belight.com.br

www.belightenergia.com.br

Sistemas Fotovoltaicos, Sistemas de Aquecimento Solar, Assessoria de Eficiência Energética, Instalação e Manutenção Photovoltaic Systems, Solar Heating Systems, Energy Efficiency Advisory, Installation and Maintenance

### **BIOPETRO PRESTAÇÃO DE SERVIÇOS AMBIENTAIS**

Rua Jaburu, 73, Novo Porto Canoa, Serra - ES

(27) 3298-3909

comercial@biopetroambiental.com.br

www.biopetroambiental.com.br

Gerenciamento de resíduos classe I, classe II, recicláveis em geral e resíduos de saúde, serviços em área com espaço confinado.

*Class I waste management, class II, recyclables in general and health waste, services in confined space areas.*

### **BIS.IT**

Rua: quatro. 140. Coqueiral, Vila Velha - ES

(27) 3535-3484

contato@expoti.com.br

www.ti.vix.br

Gestão de Serviços para Service Desk & Help Desk

*Service Management for Service Desk & Help Desk*

### **BITÁVEL TECNOLOGIA LTDA**

Av. Maruípe, 2444, Ed. Silva, 1o. andar, Bairro Itararé, Vitória - ES

(27) 3315-6492

falecom@bitavel.com

www.bitavel.com

Plataforma Online 4D BIM para fiscalizar obras

*4D BIM Online Platform to inspect works*

### **BJ ENGENHARIA**

R. Jaime Duarte Nascimento, 445, LJ 7, Divino e Santo, Vila Velha - ES

(27) 99524-1132

bjengenharia@terra.com.br

Serviços de Engenharia, Máquinas, equipamentos industriais.

*Engineering services, machinery, industrial equipment.*

### **BORGES TECNOLOGIA**

Av. Arlindo Loureiro das Neves, 280 Jardim Santa Rosa,

Guarapari - ES

(27) 99628-3458

borgestecnologia1@gmail.com

www.borgestecnologia.com

Engenharia e Projetos Industriais

*Engineering and Industrial Projects*

### **BS BOTTÉCCHIA SENN SERVIÇOS E PROJETOS LTDA**

Rua Rosa Martinelli Rizzi, 75, Vitória - ES

(27) 98184-8840

cristiansenn63@gmail.com

https://cristiansenn63.wixsite.com/meioambiente

Comunicação e Mediação de conflitos socioambiental

*Communication and Mediation of socio-environmental conflicts*

### **CLASS LOG. E SERVIÇOS - BRAZILIAN VISA SERVICES**

Rod. Serafim Derenzi, 1410, Bela Vista, Vitória - ES

(27) 99981-6102

class@classlogistica.com.br

www.classlogistica.com.br

*Brazilian Visas, Federal Police Registration, Relocation, Brazilian Consulates services, Criminal Records certificates, logística*

## **CLEANCLIC GESTAO INTELIGENTE DE ENERGIA LTDA**

Rua Constante Sodré, 305, Vitória - ES  
(27) 98128-6800  
vitor.romero@cleanclic.com.br

www.cleanclic.com.br

Plataforma multilateral que conecta indivíduos e organizações por meio de um elemento comum a ambos, o uso da energia elétrica.

*Multilateral platform that connects individuals and organizations through an element common to both, the use of electricity.*

## **CLY CONSULTING**

Rua Braulio Macedo, 79, Ilha do Boi, Vitória - ES  
(21) 99975-7556

vitor@clyconsulting.com.br  
www.clyconsulting.com.br

Consultoria em P&G, Energias Renováveis, fatores humanos, segurança e procedimentos operacionais.

*Consultancy in P&G, Renewable Energies, factors human resources, safety and operational procedures.*

## **CMIL CONST. E MANUTENÇÃO INDUSTRIAL**

Rua Comendador Alcides Simão Helou, 609, Serra - ES  
(27) 3318-8515

cmil@cmil.com.br  
www.cmil.com.br

Gerenciamento e Consultoria; Inspeção; Fiscalização; Construção Civil e Industrial; Pintura Industrial e Revestimento

*Management and Consulting; Inspection; Oversight; Civil and Industrial Construction; Industrial Painting and Coating*

## **COBRAPI GERENC. CONSULTORIA E PROJ. LTDA**

Rua Elesbão Linhares, 188, Praia Do Canto, Vitória - ES  
(27) 3334-0331

kamila.silva@cobrapi.com.br  
www.cobrapi.com.br

Serviços de engenharia; Gerenciamento; Consultorias; Projetos

*Engineering services; Management; Consulting; Projects*

## **COMPET ENGENHARIA**

Av Nossa Senhora dos Navegantes, 451, Ed. Petro Tower - Sala 1901, Enseada do Suá, Vitória - ES  
(27) 4141-3038

comercial@competengenharia.com.br  
www.competengenharia.com.br

Gerenciamento de Projetos, Engenharia, Fiscalização, Gestão de SSMA, Arquivo Técnico e Facilities.

*Project Management, Engineering, Inspection, HSE Management, Technical Archive and Facilities.*

## **CONCEPT**

R. Olímpio Rodrigues Passos, 116 - Jabour, Vitória - ES  
(27) 3317-1949

comercial@concept.ind.br  
www.concept.ind.br

Engenharia de Projetos, Eletricidade, Instrumentação e Automação; Engenharia de Automação e Controle, Partida e Pré-operação, Montagem Industrial

*Project Engineering, Electricity, Instrumentation and Automation; Automation and Control Engineering, Start-up and Pre-operation, Industrial Assembly*

## **CONTATUS ACESSORIA DE COMUNICAÇÃO**

Rua Mahatma Gandhi, 327-A - Bairro Santa Inês, Vila Velha - ES  
(27) 98123-2155

contatus@contatus.com.br  
www.contatus.com.br

Assessoria de imprensa; comunicação com públicos estratégicos; Relatórios Anuais e de Sustentabilidade (GRI).

*Press office; communication with strategic audiences; Annual and Sustainability Reports (GRI).*

## **CONTROL AMBIENTAL SUSTENTABILIDADE E MEI**

R. Fortunato Ramos, 245, Salas 405/408, Santa Lúcia, Vitória - ES  
(27) 3134-5350

www.controlambiental.com.br

Licenciamento; Projetos, Planos e Programas Ambientais; Gerenciamento Ambiental e HSE Obras; Avaliação de Áreas Contaminadas

*Licensing; Environmental Projects, Plans and Programs; Environmental Management and HSE Works; Evaluation of Contaminated Areas*

## **COOPTTEC**

Rua Aluysio Simões, Vitória - ES  
(27) 99952-4140

atendimento@coopttec.coop.br  
www.coopttec.coop.br

Projeto e instalação de usinas fotovoltaicas, manutenção elétrica e telefônica, treinamentos teóricos e práticos em diversas áreas

*Design and installation of photovoltaic plants, electrical and telephone maintenance, theoretical training and practical in several areas*

## **CORPUS SANEAMENTO E OBRAS**

Rua São Sebastião, 99, Resistência, Vitória - ES

(27) 2121-6100  
fcocco@corpus.com.br

www.corpus.com.br

Serviços de gerenciamento total de resíduos, manutenção de áreas verdes, soluções ambientais.

*Total waste management, maintenance services green areas, environmental solutions.*

## **CORROSÃO & CIA**

Rua Presidente Lima, 3000, Vila Velha - ES  
(27) 3208-8779

contato@corrosaoecia.com.br  
www.corrosaoecia.com.br

Aplicação de revestimentos anticorrosivos e preservação de ativos industriais.

*Application of anticorrosive coatings and preservation of industrial assets*

## **CPMAIS SERV DE CONS EM MEIO AMB.**

R. Hélio Marcone, 150, Bento Ferreira, Vitória - ES  
(27) 2121-6500

comercial@cpmais.com  
www.cpmas.com

Licenciamento, estudos ambientais, diagnósticos, obras de infraestrutura offshore, costeira e portuária.

*Licensing, environmental studies, diagnostics, offshore, coastal and port infrastructure works.*

## **CSR ENERGIA SOLAR LTDA**

Rua Santa Catarina, 382, Estância Monazítica, Jacaraípe, Serra - ES

(27) 99944-1199

claudio@csrenergiasolar.com.br  
www.csrenergiasolar.com.br

Projeto, Instalação, Fornecimento e Manutenção em Geração de Energia Solar e Sistemas de Automação.

*Design, Installation, Supply and Maintenance in Solar Power Generation and Automation Systems.*

## **CTA - SERVIÇOS EM MEIO AMBIENTE LTDA**

Av. Saturnino Rangel Mauro, 283, Pontal de Camburi, Vitória - ES  
(27) 3345-4222

Laudos, Levantamentos e Diagnósticos; Licenciamento; Resíduos e Efluentes; Geoprocessamento; Monitoramentos

*Reports, Surveys and Diagnoses; Licensing; Waste and Effluents; Geoprocessing; Monitoring*

## DATABELLI AUTOMAÇÃO COMERCIAL LTDA ME

Rua José Alexandre Buais 300 sala 1405, Vitória - ES

(27) 3026-1112

pedro@databelli.com.br

Databelli.com.br

Sistemas de gestão em automação comercial, de comércio e pequenas indústrias

*Management systems in commercial automation, commerce and small industries*

## DB ANALYTICA

Rua João Joaquim da Mota 328, ap 1103, Vila Velha - ES

(27) 99903-8350

bassoli.daniel@gmail.com

<https://www.linkedin.com/company/db-analytica>

Consultoria em Análise de Dados, especializada em segmentação (clustering).

*Data Analysis Consulting, specialized in segmentation (clustering).*

## DBM SISTEMAS LTDA

Av. Nossa Senhora dos Navegantes, Vitória - ES

(27) 2127-4900

comercial@dbmgroup.com.br

www.dbmsistemas.com

Sistema de gestão - ERP SPALLA. Consultoria, Gestão de Produção, Comex, integração de plataformas, aplicativos, BI.

*Management system - ERP SPALLA. Consulting, Production Management, Comex, platform integration, applications, BI.*

## DCA SISTEMAS E SOLUÇÕES

Av Jeronimo Monteiro, 1000 Sls 1302/1304, Vitória - ES

(27) 99501-1276

contato@dcasistemas.srv.br

www.dcasistemas.srv.br

Aplicativos para gestão das equipes internas e externas, terceirizados, técnicos e outros sistemas

*Applications for management of internal teams and external, outsourced, technical and other systems*

## DENSYX SOLUÇÕES LTDA

R. Inácio Higino, 185, Sala 707-708, Praia da Costa, Vila Velha - ES

(27) 3534-1855

comercial@densyx.com.br

www.densyx.com.br

Otimização de processos industriais; Investigação e Desenvolvimento na área de controle; Software sob medida

*Optimization of industrial processes; Research and Development in the control area; custom-made software*

## DIAMONDTECH

R Frederico Lagassa, N 30 Sala 408, Vitória - ES

(27) 99999-7040

thiago@diamondtechbits.com

<https://www.diamondtechbits.com/>

Venda e Aluguel de Brocas de Perfuração de Poços, Consultoria e Treinamentos.

*Well Drilling Drills Sale and Rental, Consulting and Training*

## DIGITAL TECNOLOGIA E SEGURANÇA

Av. Miramar, 243, Sala 03, Bairro de Fátima, Serra - ES

(27) 3233-3137

esyed@digitaltecnologia.com.br

www.digitaltecnologia.com.br

Venda, instalação e manutenção de projetos de segurança eletrônica, desde o projeto até o contrato mensal.

*Sale, installation and maintenance of electronic security projects, since the project up to the monthly contract.*

## DINIZ SERVIÇOS ELÉTRICOS

Rua Bonfim, 13, Alto Laje, Cariacica - ES

(27) 98124-3899

dinizeletrica@hotmail.com

www.dinizeletrica.com.br

Montagem Eletromecânica, Instalações e Manutenção Elétrica e Vendas de Equipamentos.

*Electromechanical Assembly, Installations and Electrical Maintenance and Equipment Sales.*

## DOVA EQUIPAMENTOS ELÉTRICOS LTDA

Rod. Governador Mario Covas, 10.600, galpão 20, lote tabajaras, Serra do Anil, Cariacica - ES

(21) 3622-6888

Rogério.fernandes@dovasupply.com.br

www.dovasupply.com.br

Distribuição de cabos elétricos

*Distribution of electrical cables*

## DR.QUEM!

Av. Hugo Viola, 360, sl. 5, Jardim da Penha, Vitória - ES

(27) 99771-0550

drquem@drquem.com

www.drquem.com

Comunicação visual, design gráfico, criação, web, interfaces, website, ecommerce, jogos, redes sociais, apresentação e ilustração

*Visual communication, graphic design, creation, web, interfaces, website, ecommerce, games, social networks, presentation and illustration*

## DVF CONSULTORIA – EIRELI

Av. N Sra Da Penha, 2796, Sl 1004, Santa Luiza, Vitória - ES

(27) 3235-7338/(27)3227-6055

dvf@dvf.com.br

www.dvf.com.br

Consultoria empresarial, Desenvolvimento de executivos, Desenvolvimento de empresas (parceria com a FDC – Fundação Dom Cabral)

*Business consultancy, Executive development, Business development (partnership with FDC - Fundação Dom Cabral)*

## EBM BIOENERGIA

Av. Nossa Senhora da Penha, 2796, sala 804, Santa Luiza, Vitória -ES

(27) 99910-2687

luizclaudio@ebmbioenergia.com.br

www.ebmbioenergia.com.br

Aproveitamento e produção de Energia utilizando fontes orgânicas.

*Use and processing of energy using organic sources.*

## EBR NET

Rua Jayme Martins, 85, Praia do Canto, Vitória - ES

(27) 2122-2122

corporativo@ebr.net.br

www.ebr.com.br

Link de internet, Telefonia, Interconexão entre empresas, colocation e soluções em Telecom

*Internet link, Telephony, Interconnection between Telecom companies, colocation and solutions.*

## ECONSERVATION ESTUDOS E PROJETOS AMBIENTAIS

Rua José Alexandre Buais, 300, sls 1113-1117 - Enseada do Suá,

Vitória - ES

(27) 3025-3180

comercial@econservation.com.br

www.econservation.com.br

Consultoria Ambiental, com ênfase nas atividades de Licenciamento, Monitoramento e Gestão Ambiental.

*Environmental Consulting, with an emphasis on Licensing, Monitoring and Environmental Management activities.*



## ECOS SEGURANÇA ELETRÔNICA

Av. Luciano das Neves 2283 Divino Espírito Santo, Vila Velha - ES  
(27) 3395-3600  
carlos@ecos.srv.br  
www.ecos.srv.br

Sistemas eletrônicos de segurança, câmeras de vigilância, alarmes de invasão, alarmes de incêndio e proteção de perímetros.

*Electronic security systems, surveillance cameras, intrusion alarms, alarms and perimeter protection.*

## ECOSOFT CONS. E SOFTWARES AMBIENTAIS

Rua Anabyr Lopes França, 111, Santa Lúcia, Vitória - ES  
(27) 98109-2993  
com@ecosoft.com.br  
https://www.ecosoft.com.br/

Consultoria Ambiental em gestão atmosférica, desenvolvimento, implantação, customização, treinamento, suporte e manutenção

*Consultoria Ambiental in atmospheric management, development, implementation, customization, training, support and maintenance*

## ECOVIX SOLUÇÕES AMBIENTAIS

Rua Filogonio Motta, 234, sala 104, Jardim Camburi, Vitória - ES  
(27) 3022-1730

contato@ecovixambiental.com  
www.ecovixambiental.com

Engenharia e Consultoria em Qualidade, Meio Ambiente e Segurança do Trabalho

*Engineering and Consulting in Quality, Environment and Workplace safety*

## EFICÁCIA CONSULT. EM GESTÃO DE RESULT. E INOV.

Av Carlos Gomes De Sá, 335, Sala 101, Mata Da Praia, Vitória - ES  
(27) 99742-3854

eficacia@eficaciagri.com  
www.eficaciaconsultoriagri.com.br

Consultoria em Gestão Empresarial e Projetos

*Business and Project Management Consulting*

## ELEMENTUS SOLUÇÕES AMBIENTAIS

Av. Rio Branco, 384 - Edifício Concorde, Salas 101 e 102 - Santa Lúcia, Vitória - ES  
(27) 2142-8322

comercial@elementus-sa.com.br  
http://www.elementus-sa.com.br/

Engenharia e Meio Ambiente

*Engineering and Environment*

## ELLO AMBIENTAL CONSULTORIA LTDA

Av. Getúlio Vargas, 500, Centro, Colatina - ES  
(27) 3722-3270

adm@elloambiental.com.br  
http://elloambiental.com.br/

Gestão ambiental, estudos, geoprocessamento, educação, treinamentos, comunicação Social e Segurança do Trabalho

*Environmental management, studies, geoprocessing, education, training, social communication and Work Safety*

## ENERGIA ENGENHARIA

Av. Rosendo Serapião de Souza Filho, 691, Vitória - ES  
(27) 3225-5363

abenergia@hotmail.com  
Serviços elétricos

*Electrical services*

## ENGEPAVI

Rua Comissário Octávio de Queiróz, No170, Jardim da Penha, Vitória - ES  
(27) 3227-7765

engepavi@engepaviengenharia.com.br  
www.engepaviengenharia.com.br

Gerenciamento de Projetos de rodovias, ferrovias e portos, desenvolvendo projetos de implantação e pavimentação, além de supervisão e fiscalização de obras civis.

*Project management of highways, railways and ports, developing construction and paving projects, as well as supervising and inspecting civil works.*

## ENGETEC

Rua Coelho Neto, 1145, São Diogo I, Serra - ES  
(27) 3228-0677

engetec@engetec-es.com.br  
www.engetec-es.com.br

Prestação de serviços de engenharia e montagens industriais.

*Provision of engineering services and industrial assemblies.*

## ENTREGAMOS

Avenida Fernando Ferrari, 2913, Vitória - ES  
(27) 98816-0675

entregamos@entregamos.com.br  
www.entregamos.com.br

Desenvolvimento de soluções que auxiliem a transformação digital (Gestão de Materiais e Patrimônio, Gestão da Inspeção e Manutenção, Gestão de Transporte e Cargas, Controle de Acesso)

*Development of solutions that help digital transformation (Materials Management and Patrimony, Inspection and Maintenance Management, Transport and Cargo Management, Access Control)*

## EPIX ENGENHARIA

Rua Manoel Feu Subtil, 60. Enseada do Suá, Vitória - ES  
(27) 3029-7717

epix@epixengenharia.com.br  
www.epixengenharia.com.br

Desenvolvimento de Projetos Multidisciplinares, Auditoria e Consultoria Técnica, Gestão de Engenharia e BIM

*Development of Multidisciplinary Projects, Audit and Technical Consultancy, Engineering Management and BIM*

## EPS FACILITIES

Rua Carlos Lindenberg, no. 40, Jardim Camburi, sala 302, Vitória - ES  
(27) 2142-8268

info@epsfacilities.com  
www.epsfacilities.com

Infraestrutura de TI (rede óptica e metálica), montagem e manutenção elétrica, fusão e certificação de fibras ópticas e projetos

*IT infrastructure (optical and metallic network), electrical assembly and maintenance, fusion and certification of optical fibers and designs*

## ESCALA CONSULTORIA E SERVIÇOS LTDA

Rua Dr. Eurico de Aguiar, 888 / 905, Santa Lucia, Vitória - ES  
(27) 99710-1039

rodrigo.braga@escalaenergia.com.br

Eficiência energética, manutenção elétrica, projeto, instalação e manutenção de sistemas de energia solar fotovoltaica

*Energy efficiency, electrical maintenance, design, installation and maintenance of photovoltaic solar energy systems*

## ESTEL SERVIÇOS INDUSTRIAIS LTDA

Av. Presidente Castelo Branco, s/nº, Centro Empresarial, Aracruz - ES  
(27) 3256-9393

estel@estel.com.br  
www.estel.com.br

Manutenção; Montagem industrial elétrica; Instrumentação

*Aintenance; Electrical industrial assembly; Instrumentation*

## ETAURE

Rua Marins Alvarino, 150, Itararé, Vitória - ES  
(27) 3062-2875  
saulo.bittencourt@etaure.com.br  
www.etaure.com.br

Fornecimento de software sob medida, empregando tanto tecnologias convencionais quanto de ponta através de soluções inovadoras.

*Provision of bespoke software, employing both technologies both conventional and cutting edge through innovative solutions.*

## ÉTICA ENG. PLANEJAMENTO E MEIO AMBIENTE

Rua Abail do Amaral Carneiro, 191, Ed. Arábica, Sala 612, Vitória - ES  
(27) 3225-1410  
etica@eticavitoria.com.br  
http://eticavitoria.com.br

Serviços voltados para Projetos de Engenharia, Licenciamento Ambiental, Avaliações e Perícias em Instalações em Terminais

*Services focused on Engineering Projects, Environmental Licensing, Assessments and Expertise in Installations in Terminals*

## FUNDAÇÃO DE APOIO AO DESENV. DA CIÊNCIA E TEC.

Rua Wlademiro da Silveira, 75, Jucutuquara, Vitória - ES  
(27) 3323-4170  
facto@facto.org.br  
www.facto.org.br

Gestão De Projetos, Cursos, Treinamentos, Eventos, Pesquisa e Desenvolvimento em Metalurgia e Materiais.

*Project Management, Courses, Training, Events, Research and Development in Metallurgy and Materials.*

## FACULDADE UCL

Rod. ES 010, km 6, Serra - ES  
(27) 3434-0100  
lobato@ucl.br  
www.ucl.br

Oferece Cursos de Graduação e Pós-Graduação de Arquitetura, Informática e Engenharias presenciais e Semipresenciais

*Offers Undergraduate and Graduate Courses for Architecture, Computer Science and Engineering courses in person and semi-presential.*

## FALCON SOLUÇÕES INDUSTRIAIS

Rua Pedro Álvares Cabral, 64, Bairro de Fátima, Serra - ES  
(27) 3066-9944/(27) 99851-5227  
tiago@falcon-es.com.br  
falcon-es.com.br

Elétrica e Instrumentação, Automação e Mecânica

*Electrical and Instrumentation, Automation and Mechanics*

## FATTO CONSULTORIA E SISTEMAS SS LTDA

Av. Mal. Campos, 180, Consolação, Vitória - ES  
(27) 3026-6304  
contato@fattocs.com  
fattocs.com/pt

Consultoria e Treinamento em Medição, Estimativa e Requisitos; Estimativas e Medições de Projetos de Software; Auditoria de Medições e Estimativas

*Consultancy and Training in Measurement, Estimation and Requirements; Software Project Estimates and Measurements; Measurement and Estimation Audit*

## FK CONSULTORIA EIRELI

R. Itacibá, 135, Torre C, Sl 914, Praia de Itaparica, Vila Velha - ES  
(27) 99976-8439  
felipe@fkengenharia.com  
www.fkengenharia.com

Projeto básico e detalhado; Planejamento, supervisão e gerenciamento de obra; Comissionamento e start up; Automação  
*Basic and detailed design; Construction planning, supervision and management; Commissioning and start up; Automation*

## FLEXIMETAL

IFES Campus Serra, Rod. ES-010, Manguinhos, Serra - ES  
(27) 3326-5275/(27) 99988-1193  
fleximetalbrasil@gmail.com  
fleximetalbrasil.com.br

Criação de soluções inovadoras e disruptivas nos setores de Energia, Engenharia e Petróleo e Gás.

*Creation of innovative and disruptive solutions in the Energy, Engineering and Oil sectors and Gas.*

## FOCO SOLUÇÕES EM MEIO AMBIENTE LTDA

Rua José Farias, 98, Vitória - ES  
(27) 3029-1920

contato@focoambiente.com.br

https://focoambiente.com.br/

Consultoria ambiental; Estudo de Impacto de Vizinhança e Sistema viário; Levantamentos com DRONE; Treinamentos em meio ambiente.

*Environmental consulting; Neighborhood and Road System Impact Study; DRONE surveys; Environmental training.*

## FOGTEC SERVIÇOS AMBIENTAIS LTDA EPP

Rua Manoel Freire Correa 584 - galpão I - Santa Barbara - Cariacica-ES  
(27) 3344-5344  
jrn.comer.serv@gmail.com

www.fogtecambiental.com.br

Serviços Ambientais de Coletas de resíduos Classe I e II, Locação de caixas estacionárias, Rollon-Rolof, Jardinagem e Reflorestamento

*Services Environmental Class I and II waste collection, Rental of stationary boxes, Rollon-Rolof, Gardening and Reforestation*

## FOKUS AUDIO VIDEO E ESTRUTURA

Travessa do Amor Divino, 34 - Planalto, Vila Velha - ES  
(27) 99642-1811

contato@fokusloc.com.br

Locação de Sonorização, Paineis de Led, Videowall, Secretaria Informatizada, Som de Linha, Tablets com e sem internet, Notebooks

*Sound Rental, Led Panel, Videowall, Computerized Secretariat, Line Sound, Tablets with and without internet, Notebooks*

## FOREGASTER ENGENHARIA LTDA

Av. Nossa Senhora da Penha, 595, Sala 1106, Torre I - Santa Lúcia, Vitória - ES  
(27) 99911-8544

contact@foregaster.com

www.foregaster.com

Serviços de Análise e Previsão de Dados (Data Analytics e Forecasting) em Sistemas e Processos de Qualquer Natureza

*Data Analysis and Forecasting Services (Data Analytics and Forecasting) in Systems and Processes of Any Nature*

## FOTONVIX ENERGIA LTDA

Rua Clovis Machado, 176, sala 1009, Enseada do Suá, Vitória - ES  
(27) 3022-2008

contato@fotonvix.com.br

www.fotonvix.com.br

Soluções Sustentáveis

*Sustainable Solutions*

## FUNDAÇÃO DE PROT. E PESQ. DAS TARTARUGAS MARINHAS

Rua Principal, s/n, Regência, Linhares - ES  
(27) 3284-1905

aurelia@tamar.org.br

www.projetotamar.org.br

Preservação tartaruga marinhas, pesquisa aplicada, inclusão social e educação ambiental

*Sea turtle preservation, applied research, social inclusion and environmental education*

## **GB OLEOHIDRÁULICA**

Rua Castelo, 1287, Jardim Limoeiro, Serra - ES  
(27) 3201-3025  
gboleohidraulica@gbgrupo.com.br  
www.gboleohidraulica.com.br  
Comercialização, prestação de serviço e assistência técnica em sistemas e componentes hidráulicos.

*Marketing, service and technical assistance in systems and hydraulic components.*

## **GERIR ENGENHARIA EIRELI**

Rua Francisco Domingos Ramos, 100, B13, Ap101, Praia Das Gaivotas, Vila Velha - ES  
(27) 99718-3612  
gerir@gerirengenharia.com.br  
Serviços de Engenharia em Confiabilidade; Normas Regulamentadoras 11, 12, 13, 20 e Gerenciamento de Projetos.  
*Reliability Engineering Services; Regulatory Standards 11, 12, 13, 20 and Project Management.*

## **GLOBALSYS SOLUÇÕES EMPRESARIAIS LTDA ME**

Av. Champagnat, 635, Praia da Costa, Vila Velha - ES  
(27) 3062-2230  
comercial@globalsys.com.br  
http://www.globalsys.com.br/index.html  
Monitoria e suporte em banco de dados, analytics, fábrica de software, desenvolvimento e criação de sites.  
*Monitoring and support in database data, analytics, software factory, website development and creation.*

## **GPLAN - GESTÃO, PLANEJAMENTO E NEGÓCIOS**

Av. Antônio Leite, 2143, Ponta da Fruta, Vila Velha - ES  
(27) 99296-9055  
geplan2011@gmail.com  
www.gplan.negocio.site  
Execução de Orçamento, Planejamento, Fiscalização de obra civil e instalação de pré-moldados (bases e dormentes).  
*Budget Execution, Planning, Supervision of civil works and installation of pre-cast (bases and sleepers).*

## **GRUNNER ENERGIA**

Rua Milton Caldeira, 56, Vila Velha - ES  
(27) 3329-5599  
contato@grunner.com.br  
www.grunner.com.br  
Projeto, instalação, montagem e manutenção elétrica.  
*Design, installation, assembly and electrical maintenance.*

## **GRYFUS INTELIGENCIA EM ENG. DE CUSTOS**

Av. Jeronimo Monteiro, 1000 Sl 1302/1304, Vitória - ES  
(27) 99501-1276  
darrais@gryfus.com.br  
www.gryfus.com.br  
Sistema de Gestão e cálculo de custos de obras e projetos em BIM  
*Management system and cost calculation works and projects in BIM*

## **GSS ELETROINDUSTRIAL LTDA**

Rua Rio de Janeiro, 18, Jardim Limoeiro, Serra - ES  
(27) 3281-7748  
comercial@gsseletroindustrial.com.br  
www.gsseletroindustrial.com.br  
Engenharia, serviços, elétrica, mecânica, automação, Força e controle, Eficiência Energética, Foto Voltaica, Projetos  
*Engineering, services, electrical, mechanical, automation, Power and control, Energy Efficiency, Photovoltaic, Designs*

## **IB NDT SERVIÇOS DE INSPEÇÃO E COM.**

Rua Chopin, 59, Parque Residencial Laranjeiras, Serra - ES  
(27) 3348-0370  
contato@ibndt.com  
ibndt.com  
Soluções Integradas em Engenharia, Manutenção Industrial, Treinamentos  
*Integrated Solutions in Engineering, Industrial Maintenance, Training*

## **ICTUS ENGENHARIA LTDA**

Rua Tiê, 4 - Qd 76 - Novo Horizonte, Serra - ES  
(27) 3328-1188  
faleconosco@ictusengenharia.com.br  
www.ictusengenharia.com.br  
Administração, planejamento, orçamento, gestão de saúde e segurança, gestão operacional e gerenciamento.  
*Administration, planning, budget, health and safety management, operational management and administration.*

## **IM ENGENHARIA**

Rua Henrique Moscoso, 833, SL 306, Centro de Vila Velha, Vila Velha - ES  
(27) 3219-0632  
mai@imengenharia.com.br  
www.imengenharia.com.br  
Projetos e Consultoria Técnica, Gerenciamento de Obras, Topografia e Georeferenciamento  
*Designs and Technical Consultancy, Construction Management, Topography and Georeferencing*

## **INOVETECH - ENGENHARIA E INOVAÇÃO LTDA**

João Baptista Parra, 633 Sala 1401, Vitória - ES  
(27) 99749-9197  
inovetech@hotmail.com  
inovetech-igs.com.br  
Engenharia de Segurança Industrial, Estudos de Riscos, Serviços, Consultoria, Gestão e Inovação  
*Industrial Security Engineering, Risk Studies, Services, Consulting, Management and Innovation*

## **INSAUT INSTRUMENTAÇÃO E AUTOMAÇÃO LTDA**

End: Rua Presidente Lima, 842, Centro, Vila Velha - ES  
(27) 3329-0044  
robson@insaut.com.br  
www.insaut.com.br  
Comércio, engenharia, comissionamento, startup, treinamento, calibração e manutenção, de instrumentação e automação industriais.  
*Trade, engineering, commissioning, startup, training, calibration and maintenance, of industrial instrumentation and automation.*

## **INSTITUTO DE PESQUISA E AÇÕES SUST. IPAZ**

Rua Moisés Campos Pancini, 2, Aeroporto, Cachoeiro de Itapemirim - ES  
(28) 99940-8342  
vinicius.leite@ipazbr.org  
www.ipazbr.org  
Projetos ambientais em geral; Serviços de Engenharia Ambiental; Comércio de mudas de espécies florestais e paisagismo  
*Environmental projects in general; Environmental Engineering Services; Marketing of forest species seedlings and landscaping*

## **INTECHNO**

Rua Gonçalves Dias, nº 751, São Diogo II, Serra - ES  
(27) 3228-0351  
contato@intechno.com.br  
https://intechno.com.br/  
Projetos desde a concepção à entrega do produto.  
*Projects from conception to product delivery*

## **INTEGRA INFO LTDA**

Av. Jeronimo Monteiro, 1000, Sl 1301, Centro, Vitória - ES  
(27) 3198-7250  
comercial@integrainfo.net  
integrainfo.net  
Consultoria e Gestão de contratos de Telecom, desenvolvimento sistemas e soluções IoT.  
*Consulting and Management of Telecom contracts, systems development and IoT solutions.*

## INTEGRAR SEG. E COM. DE EQUIP. ELETRÔNICOS

Rua Rio Paraná, 37, Térreo, Hélio Ferraz, Serra - ES  
(27) 3065-7131  
contato@integrarseguranca.com.br  
www.integrarseguranca.com.br  
Sistema de detecção e alarme de incêndio (SDAI), serviços de implantação e manutenção

*Fire detection and alarm system (SDAI), implementation and maintenance services*

## INTELISUM SOUTH AMERICA

Rua Moacyr Saudino 300 Sl. 124, Alfredo Chaves - ES  
(27) 99223-8526  
mmigliorelli@intelisum.com.br  
www.intelisum.com.br  
Levantamento e Modelamento 3D, Integração c/ Sistema CAD/CAE, Simulação de Montagem, e Controle de Qualidade de Fabricação.

*Survey and 3D Modeling, Integration with CAD/CAE System, Assembly Simulation, and Manufacturing Quality Control.*

## INTERLIGA SERVIÇOS LTDA

Rua João de Oliveira Soares, 310/02 - Jardim Camburi, Vitória - ES  
(27) 3337-2382  
comercial@interligasolucoes.com.br  
interligasolucoes.com.br  
Engenharia de luminotécnica, Conservação de energia, Fornecimento de equipamentos e materiais elétricos.

*Lighting engineering, conservation energy, Supply of electrical equipment and materials.*

## IONIC ENGENHARIA

Rua Moacyr Saudino, 300, Centro, Alfredo Chaves - ES  
(27) 99952-1591  
contato@ionic.eng.br  
www.ionic.eng.br  
Montagem e manutenção elétrica, automação industrial, estudos e inspeções.

*Assembly and electrical maintenance, industrial automation, studies and inspections.*

## IT MASTER TECNOLOGIA LTDA ME

Av. Champagnat, 635, Praia da Costa, Vila Velha - ES  
(27) 3062-2277  
comercial@itmaster.com.br  
https://itmaster.com.br/view/home/  
Suporte e consultoria técnica, manutenção, vendas e aluguéis de equipamentos em TI.

*Technical support and consultancy, maintenance, sales and rental of IT equipment.*

## JANUS TECHNOLOGY

Rua Jose Alexandre Buiaz 300 Sala 2001 Ed. Work Center Enseada do Sua, Vitória - ES  
(27) 98128-9552  
cp@janustech.com.br  
www.janustech.com.br  
Fornecedor da tecnologia Janus IoT, permitindo monitorar equipamentos, sites e processos inacessíveis devido a razões de custo e acessibilidade.

*Janus IoT technology supplier, enabling monitoring of equipment, sites and processes inaccessible due to reasons cost and accessibility.*

## JC ASSESSORIA & TREINAMENTOS

Av. dos Índios, N.º 18, Setor América, Cidade Continental, Serra - ES  
(27) 99806-7746  
safetitraining@outlook.com  
https://jc-treinamentos-e-assessoria.webnode.com/  
Consultoria em Documentação, Orientação e Treinamentos em Saúde, Segurança e Meio Ambiente do Trabalho

*Consultancy in Documentation, Guidance and Training in Occupational Health, Safety and Environment.*

## JEPS PRESTAÇÃO DE SERVIÇOS

Av Prof Fracelina Carneiro Setúbal n-1080 ap-103, Vila Velha - ES  
(27) 99811-5206  
jepscomserv@gmail.com  
Reformas, pintura e sucatas  
*Refurbishment, scrap and metal*

## JEVIN COMERCIO E SERVIÇOS LTDA.

Rua Siqueira Campos, 310 Sala D, Cariacica - ES  
(27) 3063-3608  
jevin\_es@jevin.com.br  
www.jevin.com.br  
Integrador de Sistemas de Comunicação. Venda, Locação e Manutenção de Toda A Linha Motorola  
*Communication Systems Integrator. Sale, Rental and Maintenance of the entire Motorola Line*

## JEVINETWORK COMERCIO E SERVIÇOS LTDA.

Av. Champagnat N. 620 Loja 01, Vila Velha - ES  
(27) 98817-6707  
gerencia-es@jevin.com.br  
www.jevin.com.br  
Serviço Autorizado Motorola, Manutenção em linha de Rádios MOTOROLA SOLUTIONS  
*Motorola Repair Provider Service, MOTOROLA SOLUTIONS Online Radio Maintenance*

## JRUANO CONSULTORIA E SERVIÇOS LTDA

Rua Santa Rita De Cássia, 229, Bairro De Lourdes, Vitória - ES  
(27) 3323-6950  
contato@environlink.com.br  
www.environlink.com.br  
Estudos Ambientais; Meteoceanografia em tempo real, Geofísica e Outros; Auditorias Ambientais; Gerenciamento e Fiscalização Ambiental; PEA/PCS.  
*Environmental Studies; Meteoceanography in real time, Geophysics and Others; Environmental Audits; Environmental Management and Oversight; PEA/PCS.*

## KETRA SOLUÇÕES INTELIGENTES

R. Prof. Telmo de Souza Torres, 255, sala 502 - Centro, Vila Velha - ES  
(27)3032-4252/(31) 3568-0416  
contato@ketra.com.br  
www.ketra.com.br  
Desenvolvimento de soluções sobre demanda e consultoria de ERP's do mercado.  
*Development of solutions on demand and ERP's consultancy in the market.*

## LDM SOLUÇÕES EM GESTÃO

Av. Carlos Gomes de Sá 335, Vitória - ES  
(27) 99719-0966  
diesther@ldmconsultoria.com.br  
www.ldmconsultoria.com.br  
Consultoria e Treinamentos nas áreas: Financeiras, Projetos, Planejamento Estratégico e Processos. Perícia trabalhista.  
*Consultancy and Training in the areas: Finances, Projects, Strategic Planning and Processes. Labor expertise.*

## LEAF CONSULTORIA E SISTEMAS

R. José Teixeira, 711, Santa Lucia, Vitória - ES  
(27) 3317-2610  
comercial@leaf.com.br  
www.leaf.com.br  
Automação, Consultoria, Sistemas, Inteligência Artificial, RPA, BPO, FSW, LEAN e Gestão Inteligente  
*Automation, Consulting, Systems, Artificial Intelligence, RPA, BPO, FSW, LEAN and Intelligent Management*

### **LUISA BASSOLI**

Rua João Joaquim da Mota, 328, Apt 1502 - Praia da Costa, Vila Velha - ES

(27) 99247-3433

bassoli.luisa@gmail.com

[https://www.fiverr.com/luisabassoli?up\\_rollout=true](https://www.fiverr.com/luisabassoli?up_rollout=true)

Tradução de documentos e criação de textos e roteiros.

*Translation of documents and creation of texts and scripts.*

### **LYNX ENGENHARIA**

José Alexandre Buaiz, Número 300, andar 20, Vitória - ES

(27) 99927-7718

contato@lynxengenharia.com.br

[www.lynxengenharia.com.br](http://www.lynxengenharia.com.br)

Software de gestão da manutenção de máquinas, veículos e equipamentos de qualquer tipo.

*Machine maintenance management software, vehicles and equipment of any kind.*

### **M P A SOLUCOES DE ENGENHARIA LTDA**

R Fortunato Abreu Gagno, 300, Jardim Camburi, Vitória - ES

(27) 3029-6339

comercial@engmpa.com

[www.engmpa.com](http://www.engmpa.com)

Automação de processos (consultoria, projeto, instalação, comissionamento e startup assistido), aquisição e registro de dados

*Process automation (consulting, design, installation, commissioning and assisted startup), data acquisition and recording*

### **MACROTEC**

Av. Presidente Costa e Silva, Vitória - ES

(27) 99817-0222

gabriel.oliveira@macrotec.ind.br

<https://macrotec.ind.br/>

Soluções de tecnologia e automação industrial.

*Industrial automation and technology solutions.*

### **MALINI ROCHA ADVOGADOS**

Rua Carmem Prates Freire, Cachoeiro de Itapemirim - ES

(28) 3038-8543

secretaria@malinirocha.com.br

[www.malinirocha.com.br](http://www.malinirocha.com.br)

Escritório de advocacia

*Law firm*

### **MARCA AMBIENTAL**

Rod. Governador Mário Covas, n. 1.864 - Sítio Três Águas - Padre Mathias, Cariacica - ES

(27) 2123-7700

poy.ramos@marcaambiental.com.br

[www.marcaambiental.com.br](http://www.marcaambiental.com.br)

Gerenciamento Integrado de Resíduos. Coleta, transporte, reciclagem, tratamento e disposição final de resíduos.

*Integrated Waste Management. Collection, transport, recycling, treatment and final disposal of waste.*

### **MASTERLUZ COMÉRCIO E SERVIÇOS LTDA.**

Rua Olavo Cunha Rodrigues, N° 56, Bairro Bela Vista, Nova Venécia - ES

(27) 3772-7520

masterluz.ltda@gmail.com

[www.masterluz.net.br](http://www.masterluz.net.br)

Prestação de serviços na construção e manutenção de redes elétricas, Linha Viva, Laboratório de ensaios elétricos, poda árvores

*Provision of services in the construction and maintenance of electrical networks, Live Line, Electrical testing laboratory, tree pruning*

### **MEGAWORK CONSULTORIA E SISTEMAS**

Av. Nossa Sra. dos Navegantes, 955, Salas 1105, 1106 e 1107, Enseada do Suá, Vitória - ES

(27) 3315-2370

[www.megawork.com.br](http://www.megawork.com.br)

Soluções SAP; Sistemas; Softwares; Serviços de suporte; AMS (Application Management Services)

*SAP Solutions; Systems; Softwares; Support services; Application Management Services (AMS)*

### **METACON ENGENHARIA E CONSULTORIA LTDA.**

Rua Jose de Alencar, 1501, São Diogo II, Serra - ES

(27) 3328-9924

administracao@metaconengenharia-es.com.br

[www.metaconengenharia-es.com.br](http://www.metaconengenharia-es.com.br)

Serviço de Engenharia consultiva e de projeto nas disciplinas de Mecânica, Civil, Elétrica, Tubulação e Estruturas Metálicas.

*Consulting and project engineering service in Mechanical, Civil, Electrical, Piping and Metal Structures disciplines.*

### **METALVIX ENGENHARIA E CONSULTORIA LTDA**

R João de Oliveira Soares, 120, Jardim Camburi, Vitória - ES

(27) 3375-6666

comercial@metalvix.com.br

[www.metalvix.com.br](http://www.metalvix.com.br)

Gerenciamento e estruturação de projetos e obras de engenharia

*Management and structuring of engineering projects and works*

### **MICROBIOTECH SERVIÇOS DE SANITIZAÇÃO LTDA**

R Fortunato Abreu Gagno, 300 - Casa - Jardim Camburi, Vitória - ES

(27) 99946-5765

luciano@microbiotech-es.com.br

Licenciamento ambiental e tratamento de ambientes contaminados com a Tecnologia Japonesa EM-1.

*Environmental licensing and treatment of environments contaminated with Japanese EM-1 technology.*

### **MINDWORKS INFORMÁTICA LTDA**

Rua Fortunato Ramos, 245, Santa Lúcia, Vitória - ES

(27) 3015-1800

comercial.vix@mindworks.com.br

<https://www.mindworks.com.br/>

Infraestrutura de redes, segurança da informação, suporte operacional e treinamentos em TI.

*Infrastructure network, information security, operational support and IT training.*

### **MOGAI TECNOLOGIA DE INFORMAÇÃO**

Av. Gelu Vervloet, n° 590, sala 1108, Jardim Camburi, Vitória - ES

(27) 3337-1818

comercial@mogai.com.br

[www.mogai.com.br](http://www.mogai.com.br)

Tecnologia de visão computacional para Asbuilt 3D e inspeções submarinas em plataformas e navios, além de integração de software

*Computer vision technology for 3D Asbuilt and subsea inspections on platforms and ships, as well as software integration*

### **MUSSO INOX**

Rua Augusto dos Anjos 96, Planalto, Vila Velha - ES

(27) 3319-0373

contato@mussoinox.com.br

[www.mussoinox.com.br](http://www.mussoinox.com.br)

Fabricação de materiais em aço inox e desenvolvedor de todo e qualquer projeto de automação industrial.

*Manufacture of stainless steel materials and developer of any and all industrial automation projects.*

## NAV - ENGENHARIA NAVAL & INDUSTRIAL

Rua Elmo Ribeiro Do Val, 120 - Enseada Do Suá, Vitória - ES  
(27) 99526-7594  
dino@navengenharia.com.br  
Empresa de Engenharia, nos segmentos Portuários, Oil & Gás, e Navegação.

*Engineering company, in the Port, Oil & Gas, and Navigation.*

## NEO VISION - REMOTE SURVEY

Rua Theófilo Costa, 390, Jardim Camburi, Vitória - ES  
(27) 99948-5636  
contato@neovision-es.com.br  
www.neovision-es.com.br  
Aerotopografia Digital e Mapeamentos, Modelos 3D de Terreno, Cálculo Volumétrico e Inspeções Industriais e de Faixas por drones

*Digital Aerotopography and Mappings, 3D Terrain Models, Volumetric Calculation and Industrial and Lane Inspections by drones*

## NEW LIFE CONS. E CORRETAGEM DE SEGUROS

Av. Eldes Scherrer Souza, 975, Sala 727, Parque Residencial Laranjeiras, Serra - ES  
(27) 3347-0075  
seguros@newlifeconsultoria.com.br  
www.newlifeconsultoria.com.br  
Seguros de automóveis, frota, condomínio, empresarial, vida, planos de saúde e odontológico

*Car, fleet, condominium, business, life, health and dental insurance plans*

## NEXA TECNOLOGIA LTDA

Rua Elesbão Linhares, 15, 02º Pavimento, Praia do Canto, Vitória - ES  
(27) 21048-027  
liana@nexa.com.br  
www.nexa.com.br  
Prestação de Serviços de Tecnologia da Informação, fornecimento de equipamentos CISCO, Service Desk, Field Service e Projetos de TI

*Provision of Information Technology services, supply of CISCO equipment, Service Desk, Field Service and IT Projects*

## NIP DO BRASIL ESTUDOS E PROJETOS LTDA

Av. Américo Buaiz, 501, Vitória - ES  
(27) 3225-3515  
comercial@nipsa.es  
http://www.nipdobrasil.com.br/  
Elaboração de projetos de engenharia, assistência técnica e consultoria

*Development of engineering projects, technical assistance and consultancy*

## NORTE RECICLA

Av. Prefeito Samuel Batista Cruz, Linhares - ES  
(27) 3373-8480  
comercial@norterecicla.com.br  
www.norterecicla.com.br  
Gerenciamento, Col, Transp e Dest Final de Resíduos. Limpeza Industrial com Equipamentos de Alta Pressão (Vácuo e Hidrojato).

*Waste Management, Collection, Transport and Final Destination. Industrial Cleaning with High Pressure Equipment (Vacuum and Hydrojet).*

## OFICIAL MANUTENÇÃO PREDIAL E SERVIÇOS

Rua Dr. João Carlos de Souza, 40, Sala 207, Santa Luiza, Vitória - ES  
(27) 99787-8318  
comercial@oficialservicos.com.br  
www.oficialservicos.com.br  
Apoio Administrativo, Manutenção Predial, Limpeza e Conservação, Jardinagem, Paisagismo, Call Center.

*Administrative Support, Building Maintenance, Cleaning and Conservation, Gardening, Landscaping, Call Center.*

## OLIBES ENGENHARIA

Rua Evaristo Valotto, 6 - Ataíde, Vila Velha - ES  
(27) 99845-6847  
diogo@olibesengenharia.com.br  
Projetos, Laudos, obras e consultoria na área de Elétrica, Civil e Segurança do Trabalho

*Projects, Reports, works and consultancy in the Electrical, Civil and Work Safety areas*

## ÔNIX SERVICE LTDA

Rua Horácio Barbosa Alves, 888 Guriri, São Mateus - ES  
(27) 99982-5025  
mmbiet@gmail.com  
Serviços de engenharia e serviços ambientais

*Engineering services and environmental services*

## PARÂMETRO AMBIENTAL

Rua Henrique Laranja, Nº 40, Centro, Vila Velha - ES  
(27) 3329-6724  
luiz@parametroambiental.com.br  
www.parametroambiental.com.br  
Consultoria Ambiental, Serviços Geotécnicos (Sondagem Trado, SPT e Rotativa) e Topografia

*Environmental Consulting, Geotechnical Services (Trado, SPT and Rotating sounding) and Topography*

## PARTICLE ENGENHARIA

Av. Leitão da Silva, 180, sala 903, Praia do Suá, Vitória - ES  
(27) 3025-1612  
faleconosco@pecop.com.br  
www.pecop.com.br  
Modelagem e monitoramento da qualidade do ar, calibração de volumes, inventário de emissões atmosféricas e GEE

*Modeling and monitoring of air quality, calibration of volumes, inventory of atmospheric emissions and GHG*

## PENTAGO SERVIÇOS LTDA

Av. Rozendo Serapião de Souza Filho, 595 - Sala 05. Ed. Centro Comercial Mata da Praia, Vitória - ES  
(27) 3325-6828  
pentago@pentago.com.br  
www.pentago.com.br  
Data Analytics; BPM (Análise, Transformação e Automatização de Processos); BPaaS (Aplicações em Nuvem), Otimização de Custos com Design Thinking e Education (BPM, Lean, Six Sigma & Scrum Certifications)

*Data Analytics; BPM (Process Analysis, Transformation and Automation); BPaaS (Cloud Applications), Cost Optimization with Design Thinking and Education (BPM, Lean, Six Sigma & Scrum Certifications)*

## PERBRAS EMPRESA BRAS. DE PERFURAÇÕES

AV. Adalberto Simao Nader, 1371, Vitória - ES  
(91) 99275-4233  
jonas.reis@perbras.com.br  
www.perbras.com.br  
Sondas de Produção de Petróleo, Manutenção de Equipamentos em Poços, Ucoq/Ucaq, Slickline, Sonolog, Salvatagem e Marinharia

*Oil Production Rigs, Equipment Maintenance in Wells, Ucoq/Ucaq, Slickline, Sonolog, Lifesaving e Seamanship*

## PETRA ENGENHARIA LTDA

Rua Paschoal Del Maestro, 375, Vitória - ES  
(27) 3395-3255  
petra@petraengenharia.com.br  
www.petraengenharia.com.br  
Sistemas Elétricos de Potência (SEP), Estudo de Sistema, Projetos de Subestações, Linhas de Transmissão e Usinas Geradoras

*Electric Power Systems (SEP), Study of System, Projects for Substation, Transmission Lines and Generating Plants*

### **PHD TECNOLOGIA EM PEAD**

Av. Jeronimo Monteiro 1385/A, Vila Velha - ES  
(27) 99709-1640  
phd.tubos@gmail.com

Tubos e Conexões em PEAD e outras inovações em Termoplásticos, soldas e MND.

*HDPE pipes and fittings and other innovations in thermoplastics, welds and MND.*

### **POLY-TÉCNICA SERVIÇOS ESPECIALIZ.**

R. Pres. Lima, 3000, Centro de Vila Velha, Vila Velha - ES  
(27) 3208-8779  
www.polytecnica.com.br

Treinamentos Técnicos; Inspeções; Locações

*Technical Training; Inspections; Leases*

### **POTENCIAL AUTOMAÇÃO E REPRESENTAÇÃO**

Rua Itacibá N135 Sala 903 - Bairro Praia de Itaparica, Vila Velha - ES  
(27) 3534-3891

amantovani@potencialautomacao.com.br

Projetos elétricos e de automação, montagem de painéis elétricos, programação de CLP, inversores de frequência e fornecimento.

*Electrical and automation projects, assembly of electrical panels, programming PLC, frequency inverters and supply.*

### **PRDW BRASIL ENGENHARIA LTDA**

R Professor Almeida Cousin, 125, Salas 504 e 505, Enseada do Sua, Vitória - ES  
(27) 3225-8651

lmenezes@prdw.com

www.prdw.com

Projetos Portuários; Projetos Costeiros; Projetos Oceanográficos

*Port Projects; Coastal Designs; Oceanographic Designs*

### **PRED ENGENHARIA LTDA - EPP**

R. Italina Pereira Mota, 440, Jardim Camburi, Vitória - ES  
(27) 3337-5977

www.pred.com.br

Mobilidade Corporativa; Monitoramento por Termografia; Engenharia de Manutenção; Inspeção e Ensaios

*Corporate Mobility; Thermography Monitoring; Maintenance engineering; Inspection and Testing*

### **PRETOP TOPOGRAFIA GEOPR. E GEODESIA**

Rua Pedro Cavaliere filho, 606, centro empresarial, Aracruz - ES  
(27) 3296-1570

Apretti@terra.com.br

www.pretop.com.br

Levantamento topográfico em geral; georreferenciamento em geral; levantamento topográfico com Veículos aéreos não tripulado(vants)

*Topographic survey in general; georeferencing in general; topographic survey with unmanned aerial vehicles (UAVs)*

### **PREVINE SMS**

Rod Governador Mario Covas, 497, Loja 04, KM 267, Jardim Limoeiro, Serra - ES  
(27) 3209-3119

comercial@previnesms.com.br

www.previnesms.com.br

Fornecimento e confecção de Documentação trabalhistas exames admissional/demissional

*Supply and preparation of Labor Documentation, admission/dismissal exams*

### **PROAD**

Edifício Martinho de Freitas, Av. Princesa Isabel, 15, 11º Andar, Centro, Vitória - ES  
(27) 3019-2828

www.proad.com.br

Projetos de Viabilidade Econômico-financeiro, Projetos Arquitetônicos e Topografia, engenharia consultiva.

*Economic-financial feasibility projects, architectural and topography projects, consultative engineering.*

### **PROJECTS 2008 COM. E ASS. EMP. LTDA.**

Av. Jerônimo Monteiro, nº 1000 Sala 1006, Centro, Vitória - ES  
(27) 3314-4765

comercial.es@grupoprojects.com.br

www.grupoprojects.com.br

Comércio de softwares para diversas áreas. Parceiros Autodesk, Adobe, Microsoft, Corel.

*Marketing of software for different areas. Autodesk, Adobe, Microsoft, Corel partners.*

### **PROSPECTIVE INOV. TECNOL. E AMBIENTAL**

Rua vinte 230, sala 04, Santa Monica, Vila Velha - ES  
(27) 3329-0168

contato@prospective.com.br

www.prospective.com.br

Gestão da inovação e propriedade intelectual, prospecção de tecnologias inovadoras e elaboração de projetos.

*Management of innovation and intellectual property, prospecting for innovative technologies and project design*

### **QUALITY CONSULTORIA AMBIENTAL LTDA - EPP**

R. Augusta Nader, 31, Sl 1 e 4, República, Vitória - ES  
(27) 3034-7919

contato@qualityamb.com.br

qualityamb.com.br/PT

Inventário de Emissões de Poluentes; Estudos e Monitoramento; Simulação e Previsão Meteorológica

*Pollutant Emissions Inventory; Studies and Monitoring; Weather Simulation and Forecasting*

### **QUALITY MADEIRAS**

Rua 2b, Lote 16, Civit 2, Serra - ES

(27) 3066-0415

comercial@qualitymadeiras.com.br

www.qualitymadeiras.com.br

Embalagens de madeira sob medida como pallets, caixas, estrados, suportes, cavaletes e madeira serrada

*Tailored wooden packaging such as pallets, boxes, foundations, supports, easels and sawn wood*

### **R1 ENGENHARIA**

Av Carlos Gomes de Sá, Vitória - ES

(27) 2104-0815

genesis@r1engenharia.com

www.r1engenharia.com

Soluções integradas de engenharia para equipamentos e estruturas, por meio de simulação numérica, inspeções e Eng. Confiabilidade.

*Integrated engineering solutions for equipment and structures, through numerical simulation, inspections and reliability engineering*

### **RAMBOLL BRASIL ENG. E CONS.AMBIENTAL**

Rua José Alexandre Buaiz, 300 - Enseada do Suá, Vitória - ES  
(27) 3375-8660

rarantes@ramboll.com

Consultoria ambiental

*Environmental consultancy*

## REDE METROPOLITANA DE TELECOMUNICAÇÕES

Rua Construtor Sebastião Soares De Souza, 96 - Sala 603, Vila Velha - ES

(27) 3140-0008

comercial@redemetro.com

www.redemetro.com

Projetos e Serviços de Engenharia de Redes de Telecomunicações e Tecnologia da Informação.

*Network Engineering Projects and Telecommunications and Information Technology Services.*

## RELIER CONSULTORIA TRIBUTÁRIA E GESTÃO EMP.

Av. Leitão da Silva, 180 - sala 206, Vitória - ES

(27) 99271-8766

hosana.ximenes@relierconsultoria.com.br

www.relierconsultoria.com.br

Revisão dos demonstrativos contábeis, financeiros, impostos, Levantamento de créditos e Treinamentos

*Review of accounting, financial and tax statements, Credit collection and Training*

## RENOAR REFRIGERAÇÃO E AR CONDICIONADO

Rua Dançador, 232, Novo Horizonte, Serra - ES

(27) 3086-0554

adm@renoarclimatizacao.com.br

www.renoarclimatizacao.com.br

Projetos, instalações, manutenções em sistemas de ar condicionado central e refrigeração industrial.

*Projects, installations, maintenance in systems central air conditioning and industrial refrigeration.*

## ROCHA TECNOLOGIA E SERVIÇOS

Rua, México, Cariacica - ES

(27) 3091-8001

otavio.nascimento@vemprarocha.com.br

www.vemprarocha.com.br

Porteiro, ASG, adm. de condomínios, auxiliar administrativo, monitoramento eletrônico, Portaria Virtual, Desinfecção de ambientes

*Doorman, ASG, condominiums administrative, administrative assistant, electronic monitoring, Virtual Gatehouse, Disinfection of environments*

## ROTEC EQUIPAMENTOS INDUSTRIAIS LTDA

Rua Castelo 1173 Jardim Limoeiro, Serra - ES

(27) 3298-4444

roberto.castiglioni@rotec-es.com.br

www.rotec-es.com.br

Projetos, fabricação, fornecimento e instalação de sistemas Hidráulicos e pneumáticos. Equipamentos especiais.

*Projects, manufacture, supply and installation of hydraulic and pneumatic systems. Special Equipment.*

## RSERRO CONSULTORIA

Av. Carlos Gomes de Sá, 335, sala 101, Mata da Praia, Vitória - ES

(27) 99799-1961

contato@rserro.com.br

rserro.com.br

Consultoria no segmento de Exploração e Produção de Petróleo e Gás.

*Consultancy in the Exploration and Production of Oil and Gas segment.*

## SDG TELECOM E SERVIÇOS LTDA ME

Av. Carlos Lindemberg, 2420, Jardim Marilândia, Vila Velha - ES

(27) 2233-6930

suporte@sdgtelecom.com.br

http://sdgtelecom.com.br/

Comercialização de Internet dedicada e interconexão.

*Dedicated Internet marketing and interconnection.*

## SEA MASTER

Estrada de Capuaba, nº 104, Ilha das Flores, Vila Velha - ES

(27) 3089-4910

operacoes@gruposamaster.com.br

www.gruposamaster.com.br

Soluções em limpeza técnica, de equipamentos e outros ativos, integrada ao gerenciamento de resíduos.

*Technical cleaning solutions, equipment and other assets, integrated with waste management.*

## SERENG ENGENHARIA E CONSULTORIA LTDA

Av. Desembargador Dermeval Lyrio, 530, Vitória - ES

(27) 2104-0506

jose.portolese@sereng.com.br

www.sereng.com.br

Serviços de Engenharia, Consultoria, Gerenciamento, Gestão de Ativos e Apoio Técnico

*Engineering, Consulting, Management, Asset Management and Technical Support Services*

## SOLUTION CONSULTORIA LTDA

Av. Jerônimo Monteiro, 1385, Centro, Vila Velha - ES

(27) 3315-5000

elizabinatti@mega-vitoria.com.br

www.solutionconsultoria.com.br

Sistemas ERP de: indústria, facilities, projetos, manutenção, gestão frotas, construção, ferramenta para BIM, RH, CRM e logística.

*ERP systems for: industry, facilities, projects, maintenance, management fleets, construction, tool for BIM, HR, CRM and logistics.*

## SOPHIA INFORMÁTICA LTDA

Rua Bolivar de Abreu, 39 - Campo Grande, Cariacica - ES

(27) 3246-5099

wellington@sophiainformatica.com.br

www.sophiainformatica.com.br

Desenvolvimento de Sistemas ERP, Financeiro, Fiscal e Contábeis; Fábrica de Software; Sistemas; BI

*ERP Systems Development, Financial, Tax and Accounting; Software factory; Systems; BI*

## SPASSU TECNOLOGIA E SERVIÇOS S. A

Av. Princesa Isabel, 629, Centro, Vitória - ES

(27) 2123-4900

TI; Atendimento especializado e remoto; software, infraestrutura. Tecnologia outsystems

*TI; Specialized and remote service; software, infrastructure. Outsystems technology*

## SUBSEA 7

Rod. do Sol, S/Nº - Parte, Ponta de Ubú, Anchieta - ES

(28) 3536-5900

brs7.comunicacao@subsea7.com

https://www.subsea7.com/en/index.html

Engenharia submarina, atuando no setor de petróleo e gás e energia renovável.

*Underwater engineering, working in the oil and gas and renewable energy sector.*

## SUL AMBIENTAL SERVIÇOS DE MEIO AMBIENTE

Rod. do Sol - 1450, Anchieta - ES

(27) 99999-3674

comercial@sasambiental.com.br

Locação de Banheiros; Coleta de Resíduos; Limpeza Industrial e Venda de Lixeiras

*Rental of Bathrooms; Waste Collection; Industrial Cleaning and Recycling*



### SUNO DISTRIBUIDORA SOLAR SA

Rua João Francisco Gonçalves, 100 - SL 0, Cobilândia, Vila Velha - ES  
(27) 99292-8205  
comercial01@sunodistribuidora.com.br  
www.sunodistribuidora.com.br  
Soluções em Geração Fotovoltaica On Grid.  
*Solutions in Generation Photovoltaic On Grid.*

### TARGET - ENGENHARIA DE CONTRATOS

Av Nossa Sra da Penha, 549, Sala 204, Santa Lucia, Vitória - ES  
(27) 98115-0180  
andre@engenhariadecontratos.com.br  
www.engenhariadecontratos.com.br  
Estudo de reequilíbrio de contrato; Gerenciamento de projetos; Gerenciamento de obras  
*Study contract rebalancing; Project management; Construction management*

### TEC LAN SOLUÇÕES EM TECNOLOGIA LTDA

Av. Anésio Simões, 1027, São Torquato, Vila Velha - ES  
(27) 3325-1656  
comercial1@teclan.info  
www.teclan.info  
Data Centers, TI & Telecom, Segurança, Rede Elétrica, Cabeamento Estruturado, Redes, CFTV, Controle de Acesso.  
*Data Centers, IT & Telecom, Security, Electrical Network, Structured Cabling, Networks, CCTV, Access control.*

### TECSYSTEM TECNOLOGIA EM SOFTWARE LTDA

Rua Moura, 307, Centro, Castelo - ES  
(28) 3542-1429  
tecsystem@tecsystem.com.br  
www.tecsystem.com.br  
Serviço de aerofotogrametria e Desenvolvimento de software de georreferenciamento.  
*Aerophotogrammetry and software development service georeferencing.*

### TELECOM

Rua Dr. Eurico de Aguiar, 888, sala 302, Santa Lúcia, Vitória - ES  
(27) 3315-2044  
manoel@telecom.com.br  
www.telecom.com.br  
Desenvolvimento de sistemas (tecnologias RFID, visão de máquina e localização de pessoas e ativos em tempo real)  
*Systems development (RFID technologies, machine vision and real-time location of people and assets)*

### TESSERRACK SYSTEMS LTDA

Av. Serapião Souza Filho 691 sala 20 Mata da Praia, Vitória - ES  
(27) 99995-1904  
peterzahnd@gmail.com  
www.tesserrack.com  
Desenvolvimento de Sistemas, Consultoria, Treinamento e Representação.  
*Systems Development, Consulting, Training and Representation*

### THINK ENGENHARIA

Av Carlos Gomes de Sá, 335, Sala 101, Mata da Praia, Vitória - ES  
(27) 2104-0837  
contato@thinkengenharia.com  
www.thinkengenharia.com  
Soluções de gerenciamento de ativos e projetos, gestão de paradas industriais, IoT, Nuvem, Big data, IA e Modelagem 3D  
*Asset and project management solutions, management of industrial shutdowns, IoT, Cloud, Big data, AI and 3D Modeling*

### TIME NOW ENGENHARIA

Av. Rio Branco, 1383, Praia do Canto, Vitória - ES  
(27) 3041-7194  
comercial@timenow.com.br  
https://www.timenow.com.br/  
Gerenciamento de Projetos e Gestão da Manutenção em indústrias, com soluções customizadas e inteligentes.  
*Project Management and Maintenance Management in industries, with customized and intelligent solutions.*

### TOSOLVE ENGENHARIA E TECNOLOGIA

Av. Desembargador Mario da Silva Nunes, 717 - Condomínio Villagio Limoeiro, Torre Norte, Sala 308  
Jardim Limoeiro, Serra - ES  
(27) 3026-3806  
ricardo.calheiros@2solve.com  
www.2solve.com  
Serviços de engenharia e tecnologias de software e hardware para automação  
*Engineering services and software and hardware technologies for automation*

### UCONNECT TELECOM

Av. Eldes Scherrer de Souza 975, Pq. Residencial Laranjeiras, Serra - ES  
(27) 3011-2021  
sac@utcom.com.br  
utcom.com.br  
Infraestrutura de TI/Telecom INDOOR e OUTDOOR (data center, cabling, fibras ópticas, redes móveis, controle de acesso e CFTV)  
*IT/Telecom infrastructure INDOOR and OUTDOOR (data center, cabling, optical fibers, mobile networks, access and CCTV)*

### UNIVERSIDADE VILA VELHA/ UVV

Av. Comissário José Dantas de Mello, 21, Vila Velha - ES  
(27) 3421-2039  
jnicolau@uvv.br  
www.uvv.br  
Capacitação, pesquisa e desenvolvimento  
*Training, research and development*

### USM INDUSTRIAL

Rua Tancredo Neves, 13, São Diogo I, Serra - ES  
(27) 3218-5063  
industrial@usmindustrial.com.br  
www.usmindustrial.com.br  
Projetos; Instalações Elétricas; Tecnologia em Equipamentos de Elevação  
*Projects; Electrical Installations; Lifting Equipment Technology*

### VDP CONSULTORIA E ENGENHARIA

Av. Doutor Olivio Lira, 353, Sala 616, Shopping Praia da Costa, Praia da Costa, Vila Velha - ES  
(27) 3534-0504  
marcio@vdpconsultoria.com.br  
Projetos de Engenharia e Consultoria em: Engenharia, Siderurgia, Produtividade, Inovação e Novos Mercados.  
*Engineering and Consulting Projects in: Engineering, Iron and Steel Industry, Productivity, Innovation and New Markets.*

### VENKO IT - SOLUÇÕES EM TECNOLOGIA

Rua José Alexandre Buaiz, 160/1120 - Enseada do Suá, Vitória - ES  
(27) 2124-5574  
ismael@venkoit.com.br  
www.venkoit.com.br  
Serviços em Tecnologia nas áreas de Cyber Security, Serviços Gerenciados (HelpDesk), Suporte com AI + Cognição, SAP  
*Services in Technology in the areas of Cyber Security, Managed Services (HelpDesk), Support with AI+Cognition, SAP.*

### VIPPHONE SOFTWARES E TELECOM

Av Eldes Scherrer de Souza, 2162, torre empresarial Shopping MontSerrat sala 525 e 526, Serra - ES  
(27) 3010-9500

Contato@vipphone.com.br

Www.vipphone.com.br

Fornecedores de software de atendimento: telefonia IP e WhatsApp, ferramentas para produtividade e home office.

*Service software providers: IP telephony and WhatsApp, tools for productivity and home office*

### VIPREDE | SOLUÇÕES PREMIUM EM TI

Rua Inácio Higino, nº 994, Ed. Tech Tower, Praia da Costa, Vila Velha - ES

(27) 4009-4800

comercial@viprede.com

www.viprede.com.br

Serviços 24x7 em Conectividade, Data Center e Cyber Segurança, para empresas de todos os portes e segmentos.

*24x7 services in Connectivity, Data Center and Cyber Security, for companies of all sizes and segments.*

### VISÃO AMBIENTAL CONSULTORIA

Rua Francisco Eugênio Mussiello, 336, sala 104, Jardim da Penha, Vitória - ES

(27) 2142-6697

visaoambiental@yahoo.com.br

www.visaoambientalconsultoria.com.br

Consultoria em projetos e educação ambiental

*Consulting in projects and environmental education*

### VITÓRIA AMBIENTAL ENGENHARIA E TECNOLOGIA

Rod. ES, 351 - KM 10 - Putiri, Serra - ES

(27) 99949-4791

marcelo@vitoriambiental.com.br

www.vitoriambiental.com.br

Coleta, transporte, tratamento e destinação final de resíduos Classe I, Classe II, RSS. Limpeza de tanques, serviços de engenharia

*Collection, transport, treatment and final destination of Class I, Class waste II, RSS. Tank cleaning, engineering services*

### VITÓRIA SOLAR

Av. Luciano das Neves 2283 Divino Espírito Santo, Vila Velha - ES  
(27) 3061-7901

carlos@vitoriasolar.com.br

www.vitoriasolar.com.br

Projetos, venda e instalação de sistemas de energia solar fotovoltaicos.

*Projects, sale and installation of photovoltaic solar energy systems.*

### VIXFLY TECNOLOGIA E COMÉRCIO

Av. Cezar Hilal, 264 - Bento Ferreira, Vitória - ES

(27) 99652-9990

contato@vixfly.com.br

www.vixfly.com

Mapeamento, inspeção de estruturas, medição utilizando drones e robôs.

*Mapping, inspection of structures, measurement using drones and robots.*

### VIXSYSTEM

Av. Eldes Sherrer de Souza, 2230/1016, Serra - ES

(27) 99533-0557

neide@vixsystem.com.br

www.vixsystem.com.br

Desenvolvimento de robótica para inspeção de poluentes e manutenção

*Development of robotics for pollutant inspection and maintenance*

### VPS GROUP SERVICOS DE PETROLEO E GAS LTDA

Rua José Alexandre Buaiz, 300, 20º andar, sala 2001, Vitória - ES  
0800 042 0304

contato@vpsgroup.com.br

https://www.vpsgroup.com.br/

Soluções Onshore & Offshore

*Onshore & Offshore Solutions*

### VSS COMÉRCIO E MANUTENÇÃO INDUST.

Rua C, 40, Anexo A, Planície da Serra, Serra - ES

(27) 3065-3028

valerio@vss-es.com.br

www.vss-es.com.br

Automação Industrial; Montagem e manutenção hidráulica; Blocos, cilindros, bombas e válvulas; Treinamentos em hidráulica e pneumática

*Industrial Automation; Hydraulic assembly and maintenance; Blocks, cylinders, pumps and valves; Training in hydraulics and pneumatics*

### WAE TECHNOLOGIES LTDA

R Pequeno Havai, 117 - Putiri, Aracruz - ES

(27) 99903-9721

franks46@gmail.com

www.vsep.com e www.waetech.com.br

Processos de Separação Líquido/Sólido e Separação/ Tratamento de Efluentes

*Liquid Separation Processes/Solid and Separation/Wastewater Treatment*

### WEFOR

Av. N. Sra dos Navegantes, 451, Enseada do Suá, Vitória - ES

(27) 3041-7240

www.wefor.com.br

Soluções em desenvolvimento de softwares e Infraestrutura de TI

*Solutions in software development and IT infrastructure*

### WHITE SERVIÇOS DE INFORMÁTICA

Av João Palácio, 300 CESMA 202 A, Eurico Salles, Serra - ES

(27) 3211-0901

white@whitegroup.com.br

www.effetivo.com.br

Fábrica de software e desenvolvimento Web

*Web software and development factory*

### WPS CONSULTORIA & EFICIENCIA ENERGÉTICA

Rua Coronel José Martins Figueiredo, 38, Vitória - ES

(27) 99736-8024

mauricio@energialimpasa.com.br

www.energialimpasa.com.br

Elaboração de projetos de eficiência energética, instalação de usina solar (telhado e solo) Locação De Usina Solar.

*Preparation of energy efficiency projects, installation of solar plant (roof and ground) Solar Plant Lease.*

### ZARUC TECNOLOGIA LTDA

Rua Afonso Arinos Melo Franco, 181, Serra - ES

(27) 99226-4729

adm@zaruc.com.br

www.zaruc.com.br

Comunicação de dados

*Data communication*

## SERVIÇOS E INDÚSTRIA GERAL *Services and general industry*

O setor de serviços no estado é constituído por empresas em constante processo de evolução com alta capacidade de atendimento a exigências do mercado, desempenhando papel importante para a cadeia de P&G capixaba. Abrange serviços gerais e atividades de suprimentos que apoiam a cadeia produtiva.

Na categoria SERVIÇOS E INDÚSTRIA EM GERAL, foram identificadas 158 empresas, contemplando as seguintes atividades econômicas:

*The service sector in the state is made up of constantly evolving companies with high capacity to meet market demands, playing an important role in the Espírito Santo P&G chain. It covers general services and activities that support the production chain.*

*In the category SERVICES, 158 companies were identified, contemplating the following Economic Activities:*

- Indústria Geral
- Alimentação
- Hospedagem
- Logística
- Transporte de Cargas e Pessoas
- Aluguel de Máquinas e Equipamentos
- Capacitação e Treinamentos
- Vigilância e Segurança
- Ar-Condicionado e Ventilação
- Outros
- Industry in general
- Feeding
- Lodging
- Logistics
- Cargo and People Transportation
- Lease of machinery and equipment
- Training and Capacity Building
- Surveillance and Security
- Air Conditioning and Ventilation
- Industrial Confection
- Other

### **ABRASOLDAS COMERCIAL LTDA**

Rua Londrina, 103 - Jardim Limoeiro, Serra - ES  
(27) 3317-4445  
comercial@abrasoldas.com.br  
www.abrasoldas.com.br

Locação, Manutenção e Vendas de equipamentos para solda, corte, ferramentas elétricas, equipamentos e acessórios para MRO.

*Rental, Maintenance and Sales of welding equipment, cutting, power tools, equipment and accessories for MRO.*

### **ACIMEX TRANSPORTE E COMÉRCIO**

Rod. BR 262 - Sn - KM 9,8 terceiro andar, Viana - ES  
(27) 3041-6530  
comercial@acx.com.br  
www.acimex.com.br

Operação portuária, locação de equipamentos, logística em geral, armazenagem

*Port operation, equipment rental, logistics in general, storage*

### **ACX DERIVADOS DE PETRÓLEO**

Rod. BR 262, Governador Mario Covas, KM 10,1, Viana - ES  
(27) 3041-6530  
comercial@acx.com.br  
www.acx.com.br

Fornecimento de diesel, diesel marítimo, graxas e lubrificantes

*Supply of diesel, marine diesel, greases and lubricants*

### **AGÊNCIA DE ESPORTE E LAZER DE ITAPEMIRIM**

Rua Belo Horizonte, Itaipava - ES  
(28) 99959-4241

claudiinho@hadoop@hotmail.com

Promove trabalho social com Jovens, Idosos e crianças

*Promotes social work with Youth, Seniors and children*

### **AGR SERVIÇOS E PARTICIPAÇÕES LTDA EPP**

Rua Aluysio Simões, 575 - Bento Ferreira, Vitória - ES  
(27) 3315-2224  
agr@agrservicos.com.br  
www.agrservicos.com.br

Locação, conserv. e limpeza de Sanitários químicos, Hidráulicos e Pias portáteis e Contêineres (Escritório, Depósito e sanitário)

*Leasing, conservation and cleaning of Chemical, Hydraulic and Portable Sinks and Containers (Office, Warehouse and sanitary)*

### **AGROCOOP COOP. AGROINDUSTRIAL DO ES**

Rua Aluysio Simões, 480, Bento Ferreira, Vitória - ES  
(27) 99952-4140  
comercial@agrocoop.coop.br  
www.agrocoop.coop.br

Produção de cafés especiais (torrado e moído ou expresso), banana passa, chocolates finos, suco de uva, farinha de banana

*Production of specialty coffees (roasted and ground) or expresso, raisins, fine chocolates, grape juice, banana flour*

### **AIR LIQUIDE BRASIL**

Av. Talma Rodrigues Ribeiro, 3331 Civit II, Serra - ES  
(27) 3016-2700  
daniela.kutz@airliquide.com  
https://www.airliquide.com/pt-br/brasil

Gases, tecnologias e serviços para indústria e saúde

*Gases, technologies and services for industry and health*

### **ALL TREINAMENTOS INDUSTRIAIS E ACESSORIA**

Av. José Moreira Martins Rato, 423 - Bairro de Fátima, Serra - ES  
(27) 3065-6488

comercial@habiltreinamentos.com.br

https://web.habiltreinamentos.com.br/

Treinamentos e capacitação em normas regulamentadoras e brigada de incêndio, Consultoria e Assessoria em segurança do trabalho

*Training and capacity building in regulatory standards and fire brigade, Consultancy and Advice on work safety*

### **ALPES - ALCIDES OLIVEIRA PINTO - MEI**

Rua João Joaquim da Mota, 105, Vila Velha - ES  
(27) 99274-5132  
alcides.oliveirapinto@gmail.com  
Consultoria em Gestão Organizacional; Mentoring, Coaching e Capacitação

*Organizational Management Consulting; Mentoring, Coaching and Training*

### **ALSPIN SERV. DE MANUT. E MONT. DE EQUIP.**

Rua Humberto De Campos, 103/B, Serra - ES  
(27) 3151-9534  
comercial@alspin.com.br  
www.alspin.com.br  
Manutenção e Montagens de equipamentos e válvulas industriais  
*Maintenance and Assembly of industrial valves and equipment*

### **ÁPICE PROJETOS DE GESTÃO LTDA**

Rua Joaquim Lírio, 820 / Loja 59 - Praia do Canto, Vitória - ES  
(27) 3227-7097  
comunicacao@apiceprojetos.com.br  
http://apiceprojetos.com.br/  
Consultoria, Treinamento, Auditoria, Geoprocessamento, Segurança e Saúde do Trabalho e Meio Ambiente  
*Consulting, Training, Auditing, Geoprocessing, Occupational Safety and Health and Environment*

### **APLYSIA ASSESSORIA E CONSULTORIA LTDA**

Rua Júlia Lacourt Penna, 335, Jardim Camburi, Vitória - ES  
(27) 3337-4877  
aplysia@aplysia.com.br  
www.aplysia.com.br  
Estudos Ambientais, Monitoramento, Tratamento de Efluentes, Ecotoxicologia, Soluções Ambientais  
*Environmental Studies, Monitoring, Wastewater Treatment, Ecotoxicology, Environmental Solutions*

### **AQUACONSULT**

Av. Rio Branco 799 A, 1º Andar, Santa Lúcia, Vitória - ES  
(27) 3225-2822  
aquaconsult@aquaconsult.com.br  
www.aquaconsult.com.br  
Abastecimento de água doméstica e ind.; esgotamento e tratamento sanitário e despejos ind.; controle de poluição; drenagem urbana.  
*Domestic and industrial water supply; sewage and sanitary treatment and industrial effluents; pollution control; urban drainage.*

### **ARACRUZ SERVIÇOS INDUSTRIAIS LTDA**

Avenida Luiz Cariacica Dos Santos, 1650, Barra Do Riacho, Aracruz - ES  
(27) 99744-8606  
jairo@tfandaimes.com.br  
Montagem E Desmontagem De Andaimes E Outras Estruturas Temporárias.  
*Assembly and disassembly of scaffolding and other temporary structures.*

### **ARACRUZ VÁLVULAS E SERVIÇOS IND LTDA**

Rua Sete De Setembro, 30 - Itaputera, Aracruz - ES  
(27) 3256-7483  
aravalvulas@aravalvulas.com.br  
www.aravalvulas.com.br  
Manutenção De Válvulas e Posicionadores  
*Maintenance of Valves and Positioners*

### **ARTCOM COMUNICAÇÃO E DESIGN LTDA.**

Rua José Luiz Gabeira, nº 111 - Barro Vermelho, Vitória - ES  
(27) 3357-0000  
ricardo@artcom.com.br  
www.artcom.com.br  
Serviços de propaganda e publicidade  
*Advertising and publicity services*

### **ASTE**

Rua Pio XII, 162, Ed. Posses/Terreiro, Cariacica - ES  
(27) 3323-1520  
diretoria@aste-es.com.br  
www.aste-es.com.br  
Soluções completas para canteiros de obra industrial (estrutura e serviços) e construções modulares sob medida.  
*Complete solutions for industrial construction sites (structure and services) and modular constructions under Measure.*

### **ASTEN - ANTICORROSÃO E SERVIÇOS LTDA**

AV. Talma Rodrigues Ribeiro 1100 CIVIT 2, Serra - ES  
(27) 3328-4068  
asten@astentltda.com.br  
www.astentltda.com.br  
Jateamento abrasivo, pintura industrial, tratamento manual e mecânico onshore e offshore, locação de mão de obra e equipamentos  
*Abrasive blasting, industrial painting, onshore and offshore manual and mechanical treatment, rental of labor and equipment*

### **ATITUDE INICIAL**

Rua Presidente Carlos Luz, 23, República, Vitória - ES  
(27) 2142-8283  
falaai@atitudeinicial.com.br  
www.atitudeinicial.com.br  
Produção de eventos, palestras, workshops, capacitações, projetos de responsabilidade social e educação ambiental  
*Production of events, lectures, workshops, training, social responsibility projects and environmental education*

### **AVANTE REPAROS**

Rua Castelo, 455 - Jardim Limoeiro, Serra - ES  
(27) 98151-0808  
comercial@avantereparos.com.br  
www.avantereparos.com.br  
Manutenção de Motores Diesel, Caldeiraria, Elétrica e Automação das áreas marítima, geração de energia e industrial.  
*Maintenance of Diesel, Boiler, Electrical and Automation Engines the maritime, power generation and industrial areas.*

### **BG SERVIÇOS METROLOGICOA EIRELI**

Rua Cláudio Coutinho, 66 Jardim Limoeiro, Serra - ES  
(27) 3318-0865  
comercial@bgmetrologia.com.br  
www.bgmetrologia.com.br  
Serviços de Calibração de Equipamentos de Medição, Grandeza Dimensional, Pressão, Temperatura, Torque, Elétrica, Massa e Outros.  
*Measurement Equipment Calibration Services, Dimensional quantity, pressure, temperature, torque, electrical, mass and others.*

### **BRASILPETROLEO**

Av Rio marinho, Bairro Rio marinho, sala 2, Vila Velha - ES  
(27) 3075-4212  
Contato@oleocombustivel.com.br  
www.oleocombustivel.com.br  
Comercialização de Óleo Combustíveis para Usina de asfalto, indústria de laminação de aço e de Fertilizantes.  
*Marketing of Fuel Oil for the Power Plant asphalt, steel rolling and fertilizer industry.*

### **BRAVAMAR SERVIÇOS MARÍTIMOS LTDA - EPP**

Avenida Marechal Mascarenhas Moraes, 1740, Vitória - ES  
(27) 3323-2473  
contato@bravamar.com.br  
www.bravamar.com.br  
Suporte as atividades de atracação, desatracação, manobras de cabo e atividades de transporte; Reboque de balsa, chatas e flutuantes.  
*Support for mooring, unberthing activities, cable maneuvers and transportation activities; Ferry trailer, flat and floating.*

### **BRAZIL IN SERVIÇOS EMPRESARIAIS**

Rua Misael Pedreira da Silva, 128 - Santa Lúcia - Edf. Casa do Comércio2 - Sala 407, Vitória - ES  
(27) 3097-1503

contato@brazilin.company

www.brazilin.company

Consultoria; Educação empresarial; Gamificação de treinamentos; Planejamento estratégico; Palestras; Marketing; Campanhas vendas.

*Consulting; Business education; Training gamification; Strategic planning; Speeches; Marketing; Sales campaigns.*

### **CARGA PESADA ENGENHARIA E TRANSPORTE**

Rod. BR 262 - km 10, Viana - ES

(27) 3041-6530

comercial@cargapesada.eng.br

www.cargapesada.eng.br

Transportes especiais, movimentação interna, locação de máquinas e equipamentos, desmobilização de plantas industriais

*Special transport, internal handling, rental of machinery and equipment, demobilization of industrial plants*

### **CDP DESENVOLVIMENTO PROFISSIONAL**

Av. Henrique Moscoso, 947, Centro, Vila Velha - ES

(27) 3082-4134 - (27) 98834 0734

robson@chamonedp.com.br

www.chamonedp.com.br

Agenciamento de estágio, Recrutamento e seleção, Treinamentos.

*Internship, Recruitment and selection, Training.*

### **CECAPPES - CENTRO DE CAPAC. PROF. DO ES**

Av. Carlos Lindenberg, 1433, Sala 101, Ed Mateus - Aribiri, Vila Velha - ES

(27) 3229-1719

contato@cecappes.com.br

cecappes.com.br

Capacitação, treinamentos e reciclagens de NRs, 05, 06, 10, 11, 12, 17, 20, 23, 33, 35 entre outros cursos.

*Capacity building, training and recycling of NRs, 05, 06, 10, 11, 12, 17, 20, 23, 33, 35 among other courses.*

### **CENDI- MARCAS E PATENTES**

Rua Cândido Portinari 27 Edifício River Center, Sala 706- Santa Luiza, Vitória - ES

(27) 3225-7092

cendi@cendi.com.br

www.cendi.com.br

Registro de Marcas e Patentes, softwares, direitos autorais

*Registration of Trademarks and Patents, software, copyright*

### **CETEST ES - MANUTENÇÃO E UTILIDADES LTDA**

Rua Beija Flor, 130, Quadra 71, Serra - ES

(27) 3328-1948

ceteste@cetest-es.com.br

www.cetest-es.com.br

Instalação e manutenção de sistemas centrais de ar condicionado, de ventilação e refrigeração

*Installation and maintenance of central air conditioning, ventilation and cooling systems*

### **CHEIM TRANSPORTES S/A**

Rod. BR 101 Norte, Km 12, s/nº, Carapina, Serra - ES, Serra - ES

(27) 3228-0666

www.cheim.com.br

Transporte, Elevação, Engenharia, Manutenção de Rodovias e Limpeza Urbana

*Transport, Lifting, Engineering, Road Maintenance and Urban Cleaning*

### **CICLO RECICLAGEM LTDA**

Av. E, lotes 5 e 6, quadra 12, Civit 1, Serra - ES

(27) 3291-3373

ciclofinanceiro@ciclo.rec.br

www.ciclo.rec.br

Fabricação de embalagens de plástico com o uso de resinas recicladas. Sacos, sacolas, lonas, lâminas, bobinas, etc...

*Manufacture of plastic packaging using resins recycled. Bags, sacks, tarpaulins, sheets, coils, etc ...*

### **CLAC PEOPLE AND BUSINESS CONSULTING**

Rua Lauro Conde Rodrigues, 4, Santo Antônio, São Mateus - ES

(27) 99988-7078

cgamorim@gmail.com

Consultoria em Pessoas e Processos

*Consultancy in People and Processes*

### **COLETA AMBIENTAL**

Rua O, SN - Lote 13 Quadra 16, Serra - ES

(27) 3328-7001

contato@coletaambiental.com.br

www.coletaambiental.com.br

Coleta e destinação de resíduos, serviços de limpeza, locação de máquinas e equipamentos, atendimento de emergências ambientais.

*Waste collection and disposal services cleaning, leasing of machinery and equipment, handling environmental emergencies.*

### **COMPANHIA PORTUÁRIA VILA VELHA**

Av. Capuaba, s/n, Aribiri, Vila Velha - ES

(27) 3399-4100

www.cpvv.com.br

Apoio logístico; Armazenagem em áreas alfandegadas; Fornecimento de equipamentos para manuseio de carga; Refeições

*Logistical support; Storage in bonded areas; Supply of cargo handling equipment; Meals*

### **CONICA ASSES E SUPORTE TÉCNICO**

Rua Doze, 29, Vale da Esperança, Cariacica - ES

comercial@conicaeventos.com.br

www.conicaeventos.com.br

Realização de eventos

*Realization of events*

### **CONNECT ENGLISH SCHOOL**

Praça Philogomiro Lannes, 20, Loja 01, Jardim da Penha, Vitória - ES

(27) 3315-6415

inglesconnect@gmail.com

https://www.facebook.com/inglesconnect

Cursos de inglês

*English Courses*

### **CONSTRUFALCON CONST.S E INCORPORAÇÕES**

Rua Domingos Duarte Santos, nº45, Guriri Sul, São Mateus - ES

(27) 3767-1069

contato@construfalcon.com.br

www.construfalcon.com.br

Construção Civil, Facilities, Engenharia, Limpeza e conservação Urbana, Industrial e Áreas Verdes, Serviços Combinados em geral

*Civil Construction, Facilities, Engineering, Cleaning and Conservation Urban, Industrial and Green Areas, Combined Services in general*

### **CONSTRUTORA PREMOCIL LTDA**

Av. Jones Santos Neves, 1300 - Caiçara, Cachoeiro de Itapemirim - ES

(28) 3517-7057

administrativo@premocil.com

www.premocil.com

Terraplanagem, Pavimentação, Asfalto, Locação De Máquinas

*Earthmoving, Paving, Asphalt, Machinery Rental*

### **CPVV – COMPANHIA PORTUÁRIA VILA VELHA**

Est de Capuaba - sn, Vila Velha - ES  
(11) 3707-2944

ekaric@cpvv.com.br

http://www.cpvv.com.br

Apoio logístico Offshore às atividades de exploração de óleo e gás, operações de exploração e produção de petróleo

*Offshore logistical support oil and gas exploration activities, oil exploration and production operations*

### **CRIATIVA CAIPIRA PROGRAMAS E SERVICOS**

Rua Fortunato de Abreu Gagno, 300, Sala 1 A, Jardim Camburi, Vitória - ES

(27) 99939-1528

celiosathler@gmail.com

Design, Elaboração de Projetos, Propriedade Intelectual e Gestão da Inovação

*Design, Project Development, Intellectual Property and Management of Innovation*

### **DANTAS E CRUZ ADVOGADOS**

Av Eudes Scherrer De Souza N° 975, Serra - ES

(27) 3441-2451

administrativo@dantasecruz.com.br

www.dantasecruz.com.br

Ambiente jurídico, Negociações empresariais e Contratos

*Legal environment, Business negotiations and Contracts*

### **DESTINE JÁ PREST. DE SERVIÇOS AMBIENTAIS**

Rua Maris Alvarino, 150, Itararé, Vitória - ES

(27) 3029-0907

contato@destineja.com.br

www.destineja.com.br

Coleta de resíduos classe I e II, coleta de óleo lubrificante usado, limpeza de caixa separadora água e óleo e limpeza de fossa.

*Class I and II waste collection, collection of used lubricating oil, cleaning of oil and water separator box and cleaning of pit.*

### **DIAMOND POWER DO BRASIL LIMITADA**

Av. Civit, Civit II, Serra – ES

(27) 3328-7900

www.babcock.com/pt-br/diamond-power

Sistemas de limpeza de caldeiras

*Boiler cleaning systems*

### **DIKMA SERVIÇOS GERAIS LTDA**

Rua 2 B, 27, Civit II, Serra - ES

(27) 3434-1111

comercial@grupodikma.com.br

www.dikma.com.br

Serviços de limpeza industrial, predial e hospitalar, jardinagem, e fornecimento de mão de obra operacional e administrativa

*Industrial, building and cleaning services hospital, gardening, and supply of operational and administrative manpower*

### **DISTRIBUIDORA E N COSMÉTICOS LTDA**

Rua Azaleia, Vila Velha - ES

(27) 3204-1400

comercial2@ervasnaturais.com.br

www.ervasnaturais.com.br

Totem Gel / Álcool Gel 70% / Cosméticos Capilares

*Gel/Gel Alcohol 70% Totem / Hair Cosmetics*

### **EBRA - ESCOLA BRASILEIRA DE DESENVOLVIMENTO HUMANO**

Rua Pedro Palácios, n 60, Sala 606, Centro, Vitória - ES

(27) 3376-2201

contato@ebradh.com.br

ebradh.com.br

Formação Internacional em Coaching, Programação Neurolinguística e Curso Online Liderança Vuca

*International Training in Coaching, Neurolinguistic Programming and Vuca Leadership Online Course*

### **EDITORA MILFONTES LTDA**

Av. Adalberto Simão Nader, 1065/ 302, Vitória - ES

(27) 3376-0363

editor@editoramilfontes.com.br

www.editoramilfontes.com.br

Elaboração, diagramação e impressão de livros, manuais e revistas.

*Elaboration, layout and printing of books, manuals and magazines.*

### **ELLOS TREINAMENTOS**

Av. Jeerônimo Monteiro, 835 Ed Jeante Sala 201/202/203, Vila Velha - ES

(27) 3062-9667

contato@ellostraining.com.br

www.ellostraining.com.br

Capacitação e treinamentos industriais Onshore/Offshore e serviços.

*Onshore / Offshore industrial training and services.*

### **EMCOB EMPRESA DE COBRANÇA LTDA**

Av. Obed Emerich, N° 184, Cariacica - ES

(27) 3254-7520

emcob.es@gmail.com

Serviços De Cobrança

*Collection Services*

### **EMFLORA SERVIÇOS E EMPREND. FLORE.**

Av. Fernando Ferrari, 2213, Goiabeiras, Vitória - ES

(27) 3327-6960

www.emflora.com.br

Produção de Mudas; Plantio e Manutenção de Florestas

*Seedling production; Forest Planting and Maintenance*

### **ENGINE COMÉRCIO E SERVIÇOS**

Rua Papa João XXIII, 190, Cobilândia, Vila Velha – ES

(27) 3326-2770

contato@engine-es.com.br

www.engine-es.com.br

Comércio de equipamentos, ventilação, refrigeração, automação, supervisão predial

*Marketing of equipment, ventilation, refrigeration, automation, building supervision*

### **ESCOLA DE HEROIS LTDA - ME**

R. Linhares, 201, Terra Vermelha, Vila Velha - ES

(27) 2233-0193

sac@escoladeherois.com

www.escoladeherois.com

Capacitação e educação continuada de profissionais que atuam em emergências.

*Training and continuing education of professionals working in emergencies.*

### **ESPÍRITO SANTO OIL&GÁS | MEC SHOW**

José Martins Rato, Serra - ES

(27) 3434-0625

laura@milanezmilaneze.com.br

www.oilgases.com.br

Organizador de Feira e conferência da indústria de petróleo e gás

*Oil and gas industry fair and conference organizer*

### **ESVIX SHIPPING AGÊNCIA MARÍTIMA LTDA**

Rua Capitão Domingos Corrêa da Rocha, 80. Sala 713. Santa Lúcia, Vitória - ES

(27) 99748-3312

suellen@esvix.com.br

www.esvix.com.br

Serviço de agenciamento marítimo a embarcações e plataformas, além de logística de pessoal (tripulantes)

*Maritime agency service for vessels and platforms, in addition to personnel logistics (crew members)*

### **ETHICA AMBIENTAL SERVIÇOS E CONSULTORIA**

Rua Anésio Alvarenga 276, Praia da Costa, Vila Velha - ES  
(27) 3329-2970  
ethica@ethicaambiental.com.br  
www.ethicaambiental.com.br  
Coleta e Análises laboratoriais da biota aquática, água e sedimentos acreditada pelo Inmetro, relatoria e Licenciamento Ambiental.

*Collection and laboratory analysis of aquatic biota, water and sediments accredited by Inmetro, rapporteur and Environmental Licensing.*

### **EXPRESSÃO COMUNICAÇÃO VISUAL**

Rua Padre Anchieta, 01 Bairro Nossa Senhora da Penha, Vila Velha - ES  
(27) 3077-6292  
jacques@expressao.art.br  
www.expressao.art.br  
Comunicação Visual, Banners, Faixas, Adesivos, Sinalização, Plotagem de Veículos e Placas

*Visual Communication, Banners, Adhesives, Signs, Vehicle Plotting and Plates*

### **FIBRAVIT ENGENHARIA E SERVIÇOS LTDA**

Rua 2B, s/n, Civit II, Serra - ES  
(27) 3328-8053  
comercial@fibravit.com.br  
www.fibravit.com.br  
Locação de sanitários hidráulicos portáteis; Coleta, transporte, destinação final e tratamento de efluentes sanitários

*Rental of portable hydraulic toilets; Collection, transport, final destination and treatment of sanitary effluents*

### **FOCUS SERVIÇOS LTDA**

Rua Moacyr Saudino, 271, Alfredo Chaves - ES  
(27) 99874-6667  
fab@focusservicos.net  
www.focusservicos.net  
Atividades de consultoria em gestão, assessoria contábil, tributária, controles e gestão de riscos

*Management consultancy, accounting, tax, controls and management activities of risks*

### **FORTE AMBIENTAL EIRELI**

Av. Mario Gurgel km 3,5, 1º andar, Vera Cruz, Cariacica - ES  
(27) 99897-8306  
www.forteambiental.com.br  
Coleta e Transporte de Resíduos diversos, coleta Seletiva, Manutenção e Limpeza de Vias Públicas.

*Collection and transportation of various residues, selective collection, maintenance and cleaning of public roads.*

### **FUNDAÇÃO ESPÍRITO SANT. DE TECNOL.**

Av. Fernando Ferrari, 845, Goiabeiras, Vitória - ES, Vitória - ES  
(27) 3345-7555  
www.fest.org.br  
Gestão De Projetos; Consultoria Técnica e Assessoramento; Gestão Estratégica; Cursos e Eventos e Treinamentos

*Project Management; Technical Consultancy and Advice; Strategic management; Courses and Events and Training*

### **GRAFITUSA S/A**

Av. José Maria Vivacqua Santos 580, Vitória - ES  
(27) 3434-2200  
Eduardy@grafitusa.com.br  
Grafitusa.com.br  
Livros, revistas, manuais, cartilhas, apostilas, adesivos, etiquetas, dados variáveis p/ cartas, faturas, embalagens.  
*Books, magazines, manuals, booklets, handouts, stickers, labels, variable data for letters, invoices, packaging.*

### **GREENSEA LTDA**

Av. Carlos Gomes de Sá, 335 - Sala 101, Vitória - ES  
(27) 3224-4821  
contato@greensea.com.br  
www.greensea.com.br  
Coleta e destinação de resíduos, serviços de limpeza, agenciamento, operação e apoio portuário  
*Waste collection and disposal, cleaning services, agency, operation and port support*

### **GRUPO INTERPORT**

Carlos Lindemberg, 4723, N S Penha, Vila Velha - ES  
(27) 2104-5445  
comercial@grupointerport.com.br  
www.grupointerport.com.br  
Soluções em logística de armazenagem.  
*Warehousing logistics solutions.*

### **HOLD SERVE ME**

Av. Nossa Senhora das Graças 330, Vitória - ES  
(27) 99272-6426  
hold.contato@gmail.com  
Desenvolvimento de produtos e serviços, acrílicos, comunicação visual, acessibilidade, prod. de cartilhas técnicas, HQs técnicas  
*Development of products and services, acrylics, visual communication, accessibility, production of technical booklets, technical HQs*

### **HORTO CENTRAL MARATAIZES LTDA**

Rod Es 490 Km 32 S/N - Muritiba, Candeu r Duas Barras, Itapemirim - ES  
(28) 3532-1446  
contato@hcmcs.com.br  
www.hcmcs.com.br  
Comércio e serviços de alimentos.  
*Food trade and services.*

### **HOTEL GUARAPOUSADA**

Av. Antônio Guimarães, 118/Qd.40, Itapebussú, Guarapari - ES  
(27) 3262-5210  
comercial@guaratur.com.br  
www.guarapousada.com.br  
Hospedagem e eventos  
*Accommodation and events*

### **HOTEL IBIS ARACRUZ**

Rod. Demócrito Moreira, Aracruz - ES  
(27) 99904-2368  
dantnic@hotmail.com  
ibis.com  
Hotelaria e Restaurante  
*Hospitality and Restaurant*

### **HOTEL IBIS COLATINA**

Rua Pedro Epichim, 1524, Colatina - ES  
(27) 99904-2368  
h9364-SL@accor.com.br  
ibis.com  
Hotelaria e Restaurante  
*Hotelaria e Restaurante*

### **HP AUTOMAÇÃO**

Av. Central B, nº 1522, Quadra III, Civit II, Serra - ES  
(27) 3064-8385  
vendas@hpautomacao.com.br  
www.hpautomacao.com.br  
Fornecimento de materiais e serviços voltados para Automação Hidráulica e Pneumática. Distribuidor Parker Hannifin. Filial: RJ  
*Supply of materials and services for Hydraulic and Pneumatic Automation. Distribuidor Parker Hannifin. Branch: RJ*

## ICM INDÚSTRIA CAPIXABA DE MATERIAIS

Rod. Governador Mario Covas, KM 246, 74, Área H1, Chapada Grande, Serra - ES  
(27) 2233-9421  
icm@icm.ind.br  
http://site.icm.ind.br/a-empresa  
Fabricação de anodos de sacrifício, com amplo leque de atuação na área de proteção catódica.  
*Manufacture of sacrificial anodes, with a wide range of activities in the area of cathodic protection.*

## IDEAL ASSESSORIA

Rua Assunção, 195, Araças, Vila Velha - ES  
(27) 3072-8255  
comercial@treinaideal.com.br  
www.treinaideal.com  
Treinamentos de Segurança no Trabalho e de operação de máquinas industriais e Assessoria em QSMS  
*Work safety training and operation of industrial machines and Advice on QHSE*

## IDEAL TREINAMENTOS

Av. Fortaleza, 411, Itapuã, Vila Velha - ES  
(27) 3062-2632  
diretoria@treinaideal.com.br  
www.treinaideal.com.br  
Treinamentos, consultoria, assessoria, elaboração de projetos, e serviços de engenharia.  
*Training, consulting, advisory, project design, and engineering services.*

## IMETAME ENERGIA LTDA

Rod. Demócrito Moreira, 643B, Bairro de Fátima, Aracruz - ES  
(27) 3256-0070  
parceria@imetameenergia.com.br  
https://www.imetame.com.br/o-grupo/energia/  
Projetos e serviços de perfuração e completação de poços onshore com sonda terrestre.  
*Projects and services drilling and completion of onshore wells with onshore rig.*

## INGRAL INDÚSTRIA GRÁFICA LTDA

Rua Daniel Comboni, 209 - Bairro Ericina, Ibirapu - ES  
(27) 3257-1635  
lorena@ingral.com.br  
www.ingral.com.br  
Impressos Gráficos Formulários de Segurança Material de papelaria gráfica  
*Printed Graphics Safety Forms Material of graphic stationery*

## INSIDE

Av. Fernando Ferrari, 1000 - Mata da Praia, Vitória - ES  
(27) 3094-6977  
contato@insidetecnologia.com  
insidetecnologia.com  
Soluções em Realidade Virtual e Aumentada para Treinamentos e Capacitações de Profissionais na Indústria.  
*Solutions in Virtual and Augmented Reality for Training and Qualification of Professionals in the Industry.*

## INSTITUTO EUVALDO LODI IEL ES

Av. Nossa Senhora da Penha 2053 - Santa Lúcia, Condomínio do Ed. Findes, 2º andar, Vitória - ES  
(27) 3334-5747  
fmsnascimento@findes.org.br  
www.iele.com.br  
Educação empresarial, cursos livres, cursos in Company, pós-graduação e mba's. Integração, Estágio, Consultorias e Mentorias  
*Business education, free courses, courses in Company, postgraduate and MBA. Integration, Internship, Consultancy and Mentoring*

## INTERAÇÃO EVENTOS

Av. Nossa Senhora da Penha, n 570, sala 810, Praia do Canto, Vitória - ES  
(27) 3026-9780  
contato@interacaoeventos.com.br  
www.interacaoeventos.com.br  
Criação, planejamento, gerenciamento de montagem e desmontagem, produção de eventos e ações promocionais, Comunicação integrada.  
*Creation, planning, assembly management and disassembly, production of events and promotional actions, integrated communication.*

## IPÊ CONSTRUÇÃO E SERVIÇOS LTDA

Rua Espírito Santo, Nº 13, Nossa Senhora Do Rosário De Fatima, Serra - ES  
(27) 3228-2517  
ipe@ipeengenharia.com.br  
www.ipeengenharia.com.br  
Montagem, Manutenção Eletromecânica, Instrumentação, Tubulação, Automação, Manutenção, Construção e Obras Civil em Geral.  
*Assembly, Electromechanical Maintenance, Instrumentation, Piping, Automation, Maintenance, Construction and Civil Works in General.*

## ISOMETAL - ISOLAMENTO TÉRMICO

Av. dos Eucaliptos, Barra do Riacho, Aracruz - ES  
(27) 3296-9626/(27) 3296-9571  
isometal@isometal.ind.br  
www.isometal.ind.br  
Isolamento térmico, fabricação e instalação de dutos de ar condicionado.  
*Thermal insulation, manufacture and installation of air conditioning ducts.*

## JAN-PRO

Av. Carlos Gomes de Sá 335, Vitória - ES  
(27) 99719-0966  
diesther.moreira@jan-pro.com.br  
www.jan-pro.com.br  
Limpeza profissional, Sanitização, Desinfecção e Terceirização de Mão de Obra.  
*Professional cleaning, Sanitization, Disinfection and Outsourcing Constructions.*

## JR ANDAIMES

Rua Miramar, 08, Praia dos Recifes, Vila Velha - ES  
(27) 99994-0014  
ronny@jrandaimes.com.br  
www.jrandaimes.com.br  
Locação e montagem de andaimes industriais e marítimo.  
*Rental and assembly of industrial and marine scaffolding*

## KING AUTOMOTORES LTDA

Av. Fernando Ferrari, 3505, Jabour, Vitória - ES  
(27) 3089-1000/(27) 98119-9899  
sonia@kingcar.com.br  
www.kingcar.com.br  
Aluguel de Veículos e Transporte Executivo  
*Car Rental and Executive Transportation*

## L & C CONSULTORIA LTDA ME

R. Jose Farias, 52 - Sala 102 - Santa Luiza, Vitória - ES  
(27) 2142-7598  
consultoria@l@gmail.com  
www.lrconsultorias.com.br  
Consultoria Industrial de Cadastramento de fornecedores em grandes players e Desenvolvimento de novos negócios.  
*Consultoria Industrial de Registration of suppliers in major players and new business development.*



### **L. M. NEFFA COMERCIAL EXP. E IMP.**

Rua Maria Helena Murad Neffa, 95, Centro, Vitória - ES  
(27) 3254-6409  
lucianeffa@gruponeffa.com.br  
www.gruponeffa.com.br  
Hotelaria marítima, refeições coletivas, food service, buffet  
*Maritime hotels, collective meals, food service, buffet*

### **LATIN AMERICA MANUT. E MONT. INDUSTRIAL**

Padre Antônio Honório, s/n, Praia dos Padres, Aracruz - ES  
(27) 99787-6971  
la@latinamerica.ind.br  
www.latinamerica.ind.br  
Fornecimentos de automação industrial, elétrica e  
instrumentação nas fases de projeto, instalação, montagem e  
manutenção.  
*Industrial, electrical and automation supplies instrumentation in  
the design, installation, assembly and maintenance phases.*

### **LAVANDERIA EXPRESSO LTDA**

Av. Nogueira da Gama, 1305, centro, Linhares - ES  
(27) 99942-3205  
Lavanderiaexpresso@hotmail.com  
Lavagem industrial de uniformes e EPIs e residencial.  
*Industrial cleaning of uniforms and PPE and residential.*

### **LIG SERVICE SERV. DE INST. E MANUT. ELETRICA**

Rua Guimarães Junior, 734 - São Diogo 1, Serra - ES  
(27) 3441-2263  
priscila.vieira@lig.srv.br  
Poda de arvores e manutenção elétrica.  
*Tree pruning and electrical maintenance.*

### **LOG-IN LOGÍSTICA INTERMODAL**

Av. Cavaliéri, 2000, Vila Velha - ES  
(27) 3182-7100  
comercial.tvv@loginlogistica.com.br  
<https://www.loginlogistica.com.br/terminal-portuario>  
Soluções logísticas especializadas em serviços portuários/  
retroportuários e projetos especiais atendendo a todo tipo de  
indústria  
*Specialized logistics solutions for port/retroport services and  
special projects serving all types of industry*

### **LÓGICA AUTOMAÇÃO E SERVIÇOS LTDA**

Padre José de Anchieta, 16, Praia dos Padres, Aracruz - ES  
(27) 3250-2233  
logica@logica.ind.br  
www.logica.ind.br  
Fornecimentos de automação industrial, elétrica e  
instrumentação nas fases de projeto, instalação, montagem e  
manutenção.  
*Industrial automation supplies, electrical and instrumentation in  
the design, installation, assembly and maintenance phases.*

### **LUDO THINKING GAMES**

Expedicionário Aquino Araújo, 744, Sala 307 - Centro De Vila  
Velha, Vila Velha - ES  
(27) 98104-7925  
contato@ludothinking.com  
<https://ludothinking.com.br/>  
Desenvolvedor de jogos, aplicativos, realidade aumentada com  
foco em treinamentos operacionais.  
*Developer games, applications, augmented reality with a focus  
on operational training.*

### **MASTERMIND TREINAMENTOS**

Eldes Scherrer Souza, 2230, sl 613, Serra - ES  
(27) 99880-0146  
juliana.costa@mastermind.com.br  
www.mastermind.com.br  
Treinamentos da Fundação Napoleon Hill para Liderança,  
vendas, gestão e linguagem de influência.  
*Training of Fundação Napoleon Hill for Leadership, sales,  
management and influence language.*

### **META CENTRAL DE SERVIÇOS**

Rua da Perobas 266 Coqueiral, Aracruz - ES  
(27) 3250-1396  
carlos.goicocheia@metacs.com.br  
www.metacs.com.br  
Gestão de infraestrutura administrativa  
*Administrative infrastructure management*

### **MILA TRANSPORTES LIMITADA**

BR 262, KM 9, S/N, Marcílio de Noronha, Viana - ES  
(27) 4009-0300  
www.milatransportes.com.br  
Logística, abastecimento da cadeia de suprimentos,  
armazenagem, crossdocking, entrega e distribuição  
*Logistics, supply chain supply, storage, crossdocking, delivery  
and distribution*

### **MP PUBLICIDADE LTDA EPP**

Rua Dom Jorge de Menezes, 1305 Prainha, Vila Velha - ES  
(27) 2104-0350  
zardo@mppublicidade.com.br  
www.mppublicidade.com.br  
Serviços de Publicidade e Propaganda on e offline. Promoção,  
Assessoria e consultoria de marketing e comunicação social  
*Publicity and Advertising Services on and offline. Marketing and  
media promotion, advice and consultancy*

### **MPA QUIMICA IND. E COM. DE PROD. DE LIMPEZA**

Rua Dezoito, Vila Velha - ES  
(27) 99785-9595  
vendasazulclean@gmail.com  
Fabricação de produtos de limpeza em geral e específico  
conforme necessidade.  
*Manufacture of cleaning products in general and specific as  
needed.*

### **MULTIEVENTOS**

Rua Pe. Antônio Ribeiro Pinto, 195, Sala 609, Praia do Suá,  
Vitória - ES  
(27) 99989-3382  
jorgealencar@multieventos.com.br  
www.multieventos.com.br  
Agência de produção de eventos.  
*Event production agency.*

### **MUNDIAL DERIVADOS DE PETRÓLEO**

Rod. BR 262, Governador Mario Covas - KM 9,9, Viana - ES  
(27) 3041-6530  
comercial@mundialpetroleo.com.br  
www.mundialpetroleo.com.br  
Fornecimento de óleo diesel, diesel marítimo, graxas e  
lubrificantes  
*Supply of diesel, marine diesel, greases and lubricants*

### **NAVSUPPLY**

Maria de Lourdes Garcia, 303, Vitória - ES  
(27) 3019-3681  
brazil@navsupply.com.br  
www.navsupply.com.br  
Fornecimento de Alimentos, Peças, EPI e Serviços para navios e  
embarcações.  
*Supply of Food, Parts, PPE and Services for ships and vessels.*

### **NEW SCIENCE EMPREENDIMENTOS INOVADORES**

Rua José Alexandre Buaiz, 300 Ed. Work Center, 20 andar, Sala  
2001, Enseada do Suá, Vitória - ES  
(27) 99711-0016  
contato@nsinovacao.com.br  
www.nsinovacao.com.br  
Consultoria em Propriedade Intelectual e Elaboração de  
Projetos de Inovação para Captação de Recursos  
*Consulting on Intellectual Property and Development of  
Innovation Projects for Fundraising*

### **NK TRAINING LTDA EPP**

Av. dos metalúrgicos, N49, São Geraldo, Serra - ES  
(27) 3318-9522  
hueberton@nktraining.com.br  
www.nktraining.com.br  
Assessoria e Treinamento em Segurança no Trabalho  
*Workplace Safety Advice and Training*

### **NORTE PALACE HOTEL**

Av. Jones dos Santos Neves, 209, centro, São Mateus - ES  
(27) 3763-2800  
nortepalace@yahoo.com.br  
www.nortepalacehotel.com.br  
Hospedagem  
*Accommodation*

### **PEDRA AZUL TURISMO**

Av. Leitão da Silva n2851, Andorinhas, Vitória - ES  
(27) 3325-4683  
comercial@pedraazulturismo.com.br  
www.pedraazulturismo.com.br  
Aluguel de ônibus, Van, carro.  
*Bus, van and car rental.*

### **PEIÚ SOCIED. DE PROPÓSITO ESPECÍFICO**

Estr. Jerônimo Monteiro, Cais de Paul, B 206, Paul, Vila Velha - ES  
(27) 3399-5600  
Atividades do Operador Portuário  
*Activities of the Port Operator*

### **PEROVANO LAVANDERIA LTDA**

R. Rodrigues Soares, 55, 55 a 81; IBC, Cachoeiro de Itapemirim - ES  
(28) 3521-2979  
Lavanderia  
*Laundry*

### **PETROLEUM TECHNICAL ENGLISH OFFSHORE & ONSHORE**

Rua Itaipava 281, Vila Velha - ES  
(27) 98145-2162  
inglestecnicooffshore@gmail.com  
www.inglespetroleum.wordpress.com  
Portfólio diversificado de serviços na área de Inglês técnico para o setor de Petróleo e Gás, onshore e offshore.  
*Diversified service portfolio in the technical English area for the Oil and Gas sector, onshore and offshore.*

### **PINTURAS YPIRANGA LTDA**

Rua Olívia Ludgero, 254, Sl. 206, Serra - ES  
(11) 3022-7070  
pinturasypiranga@py.com.br  
www.pinturasypiranga.com.br  
Tratamento Anticorrosivo, Jateamento e Pintura Industrial; Manutenção De Coberturas e Tratamentos Laterais e Isolamento Térmico.  
*Anticorrosive Treatment, Sandblasting and Industrial Painting; Maintenance of Roofs and Side Treatments and Thermal Insulation.*

### **PLASTIN**

Rua Caravelas 105, Serra - ES  
(27) 99948-7515  
neviton@plastin.com.br  
plastin.com.br  
Desenvolvimento e fabricação de moldes para produtos injetados em plástico  
*Development and manufacture of molds for plastic injected products*

### **PORTO CENTRAL**

Rua Abiaíl do Amaral Carneiro, n. 41, 7º andar, Ed. Palácio Enseada, Enseada do Suá, Vitória - ES  
(27) 3200-3779  
info@portocentral.com.br  
www.portocentral.com.br  
Complexo industrial portuário privado de águas profundas (em desenvolvimento)  
*Private deep water industrial complex (under development)*

### **POUSADA BARLAVENTO LTDA**

Rua Comendador Braga, 123 - Balneario Iriri, Anchieta - ES  
(28) 3534-1899  
reservas@pousadabarlavento.com.br  
www.pousadabarlavento.com.br  
Hotelaria, Eventos, alimentação.  
*Hospitality, Events, food.*

### **PRYSMIAN CABOS E SISTEMAS DO BRASIL S.A.**

Rua Vila Izabel, sn - São Torquato, Vila Velha - ES  
(27) 3320-2250  
rafael.tanaka@prysmiangroup.com  
www.prysmiangroup.com  
Umbilicais eletro hidráulicos, STU, Serviços de instalação e montagem de cabos e acessórios, emendas, testes e reparos.  
*Electro hydraulic umbilicals, STU, Installation and assembly services for cables and accessories, splices, tests and repairs.*

### **PURI PRODUÇÕES E EVENTOS**

Rua Aureliano Rodrigues, 114, Muqui - ES  
(27) 99814-3649  
sullivan@cajuproducoes.art.br  
www.puriproducoes.com.br  
Produtora de eventos e audiovisual.  
*Event and audiovisual producer.*

### **QUALITY HOTEL AEROPORTO VITORIA**

Av. Adalberto Simão Nader, 605, mata da praia, Vitória - ES  
(27) 3183-3800  
geral.qvix@atlantichotels.com.br  
Serviços de Hotelaria  
*Hotel Services*

### **QUANTUMA CONSULTORIA**

R. Comissário Octávio Queiroz, 44 - Sala 203 - Jardim da Penha, Vitória - ES  
(27) 98836-9311  
andrea@quantuma.com.br  
Coaching Pra Executivos E Empresas, Neurolinguística, Neurosemântica  
*Coaching for Executives and Companies, Neurolinguistics, Neurosemantics*

### **REAL LOC LOCADORA DE VEICULOS E SERVIÇOS**

Av. Jones dos Santos, 428, Parque das Laranjeiras, Cachoeiro de Itapemirim - ES  
(28) 2101-1831  
comercial@realoc.com.br  
www.realoc.com.br  
Locação de veículos leves de transporte de passageiros, ambulâncias, fretamento de ônibus.  
*Rental of light passenger vehicles, ambulances, bus charter.*

### **REAL MULTIMÍDIAS COMPUTAÇÃO GRÁFICA**

Rua Juiz Alexandre Martins de Castro Filho, 65, sala 603. Sta Lúcia, Vitória - ES  
(27) 99972-3697  
alessandro@realmultimidias.com.br  
www.realmultimidias.com.br  
Maquete Eletrônica, Imagens 3D, animações 3D, Plantas Humanizadas, Realidade Virtual e Aumentada  
*Electronic Model, 3D Images, 3D Animations, Humanized Plants, Virtual and Augmented Reality*

### **REGUS DO BRASIL LTDA**

Rua Jose Alexandre Buaiz, 300, Ed Work Center, Enseada do Sua, Vitoria ES  
(27) 3375-8500  
brazil.vitoriaworkplace@regus.com  
www.regus.com.br  
Espaços de trabalho e coworking  
*Workspaces and coworking*

### **RESGATE TREINAMENTOS LTDA**

Rua Linhares 201, terra vermelha, Vila Velha - ES  
(27) 3289-1973  
sac@resgate.com  
www.resgatetreinamentos.com  
Treinamento da área de saúde e segurança e prestação de serviço de bombeiro profissional civil e profissionais da área de saúde  
*Health and safety training and firefighter service civil professional and health professionals*

### **RHOPEN CONSULTORIA LTDA**

Ed. Victoria Office Tower, Av. Américo Buaiz, 501 – Torre Leste, 10º andar, Enseada do Suá, Vitória - ES  
(27) 3024-1600  
comercial@rhopen.com.br  
www.rhopen.com.br  
Serviços para soluções com pessoas, atuando em todos os subsistemas de Recursos Humanos.  
*Services for solutions with people, acting in all Human Resources subsystems.*

### **RIGOTTI CONTAB. AUDITORIA E CONSULTORIA**

Av Nossa Senhora Dos Navegantes, 451, Sala 1606-1608, Enseada Do Sua, Vitória - ES  
(27) 3019-0606  
solange@razaocontabil.com.br  
www.razaocontabil.com.br  
Serviços contábeis, de auditoria e consultoria a pessoas físicas e jurídicas  
*Accounting, auditing and consulting services to individuals and companies*

### **RIMO S/A INDUSTRIA E COMERCIO**

Av. Prefeito Samuel Batista Cruz, N° 6433, Nova Betania, Linhares - ES  
(27) 2103-5580  
contabilidade@rimo.com.br  
www.rimo.com.br  
Fabricação de móveis com a predominância de madeira  
*Manufacture of furniture with a predominance of wood*

### **RITZ COWORKING & CONFERENCE**

Rua Des Mario da Silva Nunes, 120, Vitória - ES  
(27) 3014-3016  
contato@ritzco.com.br  
www.ritzco.com.br  
Cessão de espaços corporativos para eventos empresariais: reuniões, cursos, treinamentos, salas privativas e COWORKING.  
*Assignment of corporate spaces for business events: meetings, courses, training, private rooms and COWORKING.*

### **ROCIO FOTOGRAFIA LTDA – ME**

Av. Paris, 602, Praia do Morro, Guarapari - ES  
(27) 3361-4183  
rociofotografia.com.br  
Filmagem de festas e eventos, serviços fotográficos.  
*Filming of parties and events, photographic services.*

### **RODOFLEX INDÚSTRIA COMÉRCIO E SERVIÇOS**

Rua Parnaíba, 50, Santa Rita, Vila Velha - ES  
(27) 3326-3006  
calebe@rodoflexoffshore.com.br  
www.rodoflexoffshore.com.br  
Fornecimento e recertificação de materiais para içamento e movimentação de carga e END com foco offshore.  
*Supply and recertification of materials for lifting and handling of cargo and END with an offshore focus.*

### **RV ROMÁRIO VARGAS TREINAMENTOS LTDA-ME**

Rua Moacir Avidos, 387, Ed. Colúmbia, Praia do Canto, Vitória - ES  
(27) 99252-9286  
romario.sebrae@gmail.com  
Consultoria, Palestras, Cursos Diversos, Temas de Vendas, Atendimento, Inovação, Liderança, Modelo de Negócios, Motivacional.  
*Consulting, Lectures, Various Courses, Sales Themes, Customer Service, Innovation, Leadership, Business Model, Motivational.*

### **SEA WOLF SOLUCOES MARITIMAS LTDA – ME**

R. Cristóvão Colombo, 89, Cristóvão Colombo, Vila Velha - ES  
(27) 3033-9421  
seawolf@seawolf.com.br  
www.seawolf.com.br  
Trabalho a bordo, limpeza de manutenção de carga, manutenção, reparo e operações  
*On board, cleaning, cargo maintenance, maintenance, repair and operations*

### **SEI VIGILÂNCIA E SEGURANÇA LTDA**

Rua Monte Ebal 123 Colina de Laranjeiras, Serra - ES  
(27) 3328-7228  
comercial@seiinteligencia.com.br  
www.gruposei.com  
Serviços de vigilância patrimonial armada e desarmada, vigilância pessoal privada, serviços gerais de monitoramento eletrônico.  
*Armed and unarmed property surveillance services private staff, general electronic monitoring services.*

### **SEND METROLOGIA DO BRASIL LTDA**

Rua Alvaro De Castro Mattos,60, Bairro República, Vitória - ES  
(27) 3327-0291  
contato@sendmetrologia.com.br  
www.sendmetrologia.com.br  
Calibração de instrumentos de medição, calibração em válvulas e teste hidrostático em mangueiras e NR 13  
*Calibration of measuring instruments measurement, calibration on valves and hydrostatic test on hoses and NR 13*

### **SERVIMAR SERV TECNICOS MARÍTIMOS EIRELI**

Av N. Sra. da Penha, 2796, Sala 804, Santa Luiza, Vitória - ES  
(27) 99520-4311  
servimar.servicos@gmail.com  
www.servimarservicos.com.br  
Serviços Navais e marítimos, Consultoria técnica, Manutenção preditiva para navios, Inspeção, Controle de estoque  
*Naval and maritime services, Technical consultancy, Predictive maintenance for ships, Inspection, Inventory control*

### **SICOOB**

Rua Constante Sodré, 305, Santa Lúcia, Vitória - ES  
(27) 3025-0100  
www.sicoobes.com.br  
Sistema financeiro cooperativo  
*Cooperative financial system*

### **SOLIN - HOTEL SUPPLIER**

Tv. Guilherme Araújo, 54 - Tabuazeiro, Vitória - ES  
(27) 99816-5119  
solin.solucoes@hotmail.com  
https://web.facebook.com/SOLIN-Hotel-Supplier-294311564062025  
Representante de indústrias de equipamentos e serviços para hotelaria e Purificação de Ambientes.  
*Representative of equipment and industries hotel services and environmental purification.*

### **SURVIVE TRAINING LTDA ME**

Av. Luciano das Neves, 513, Centro de Vila Velha, Vila Velha - ES  
(27) 3062-7220

contato@survive-training.com

www.survive-training.com

Consultoria e treinamento na áreas de saúde, segurança, meio ambiente e NR's.

*Consultancy and training in the areas of health, safety, environment and NRs.*

### **TAKE1LAB**

Av. Coronel Venâncio Flores, Aracruz - ES

(27) 99984-8276

mauro@take01.com.br

www.take01.com.br

Marketing Digital, Gestão de redes sociais, Site, Landing page

*Digital Marketing, Social Media Management, Website, Landing page*

### **TECNOBOR TECNOLOGIA LTDA**

Av. Principal 1, N 852 Polo Empresarial Cercado Da Pedra, Civit II, Serra - ES

(27) 3338-2700

tecnobor@tecnobor.com.br

www.tecnobor.com.br

Produção de artefatos de borracha nos seguintes elastômeros: natural, nitrílica, silicone, poliuretano, Gaxetas, Buchas e anéis.

*Production of rubber artifacts in the following elastomers: natural, nitrile, silicone, polyurethane, gaskets, bushings and rings.*

### **TELEHARD**

Av. Maruípe 1585, loja A, São Cristóvão, Vitória - ES

(27) 99972-7104

telehard@uol.com.br

Telecomunicações na implantação de sistemas analógico, digitais de radiocomunicação e locação

*Telecommunications in the implementation of analog, digital radio communication and rental systems*

### **THERMICA REFRIGERAÇÃO E AR CONDICIONADO**

Rua Otávio Barbosa da Silva, 10 - Itaquari, Cariacica - ES

(27) 3226-0366

obras@thermica.com.br

www.thermica.com.br

Fornecimento, Instalação e Manutenção de ar condicionado, refrigeração, sistema de exaustão/ventilação mecânica

*Supply, Installation and Maintenance air conditioning, refrigeration, exhaust system / mechanical ventilation*

### **TK 1 VIDEO PRODUÇÕES LTDA ME**

R Galdino Pereira, 230A, Sala B, 2 Andar, De Carli, Aracruz - ES

(27) 3256-4561

Produção de Filmes Para Publicidade

*Advertising Film Production*

### **TOROBAY CONSULTORIA**

Av. Carlos Orlando Carvalho, Vitória - ES

(11) 94278-6097

contato@torobay.com.br

www.torobay.com.br

Consultoria e treinamento em Inovação, Transformação Digital e Estratégias Digitais de Marketing

*Consulting and training in Innovation, Digital Transformation and Digital Marketing Strategies*

### **TRANSCAMPO-TRANSPORTADORA CAMPO**

Rua dos Artistas, 140, Operário, Cariacica - ES

(27) 2104-6100

www.transcampo.com.br

Transporte de cargas

*Cargo transportation*

### **TRANSILVA TRANSPORTE E LOGISTICA**

Governador Mário Covas, Cariacica - ES

(27) 3232-2300

edina.santos@transilva.com.br

http://www.codepelog.com.br/

Soluções para o transporte e logística.

*Solutions for transportation and logistics.*

### **TRANSUIÇA LOCAÇÃO E PREST DE SERV**

R. Geraldo Del Pupo, 502, Civit II, Serra - ES

(27) 2124-0200

www.transuica.com.br

Transporte de carga, Projetos Logísticos, Armazenagem

*Cargo transportation, Logistics Projects, Storage*

### **TRIMAK**

Rua José Oswaldo Darwich, 367, Civit I, Serra - ES

(27) 3341-7000

vendas@trimak.com.br

www.trimak.com.br

Equipamentos e serviços de britagem e peneiramento de materiais.

*Crushing and screening equipment and services*

### **TRUST PROCESSAMENTO DE DADOS LTDA.**

Av. Nossa Senhora Dos Navegantes, 955 - Sala 1406 - Enseada

Do Suá, Vitória - ES

(27) 99874-4060

contato@trustimage.com.br

www.trustimage.com.br

Serviço captura dados scanners Ultra Alto Volume e Inteligência Artificial, transformação digital acervos doctos físicos ou digitais

*Service captures data scanners Ultra High Volume and Intelligence Artificial, digital transformation physical or digital document holdings*

### **VALOR CAPITAL**

Rua Aleixo Netto, 1702 - Praia do Canto, Vitória - ES

(27) 99894-6280

bruno.vieira@valorcapital.com.br

Gestão de benefícios e soluções financeiras para PJ

*Benefits management and financial solutions for legal entities*

### **VEDAFLEX VEDAÇÕES INDUSTRIAIS**

Av. Florianópolis, Serra - ES

(27) 3328-3420

vedaflex@vedaflex.com.br

www.vedaflex.com.br

Fabricação de juntas de vedação e peças técnicas em borracha

*Manufacture of gaskets and technical parts in rubber*

### **VIACAO PRETTI LTDA**

Rua João Pretti, 95, Bairro São Silvano, Colatina - ES

(27) 2101-5757

viacaopretti@viacaopretti.com.br

www.viacaopretti.com.br

Transporte Rodoviário Coletivo de Passageiros, Cargas, Fretamento e Turismo.

*Collective Passenger Road Transport, Cargo, Charter and Tourism.*

### **VILUX VITORIA LUX INDUSTRIAL**

Arara Azul, 355, Novo Horizonte, Serra - ES

(27) 3228-4755

vilux@vilux.com.br

http://vilux.com.br/

Fabricante de produtos e tecnologias em LED

*Manufacturer of LED products and technologies*

### **VITÓRIA EVENTOS COMÉRCIO E SERVIÇOS LTDA**

Rua José Rezende Filho 36 bairro Divino Espírito Santo, Vila Velha - ES  
(27) 3236-1701  
contato@climatizadoresvitoria.com.br  
www.climatizadoresvitoria.com.br  
Venda, locação e terceirização para climatização em todos os tipos de ambientes.

*Sale, lease and outsourcing for air conditioning in all types of environments*

### **VITÓRIA TUGS NAVEG MARIT E PORTUAR**

Av. Nossa Senhora da Penha, 595, Ed. Tiffany Center - Torre I, Sala 802, Santa Lúcia, Vitória - ES  
(27) 3019-1150  
www.vitoriatugs.com.br  
Transporte, reboque, locação de embarcações, cerco preventivos, salva-vidas.

*Transport, towing, boat rental, preventive fencing, lifeguards.*

### **VIX ELEVADORES LTDA**

Av. Maruipé, 424 Santa Cecília - Vitória - ES  
(27) 3014-1384  
Comercial@Vixelevadores.com.br  
www.vixelevadores.com.br  
Venda, Manutenção, Modernização e Instalação de elevadores e acessibilidade

*Sale, Maintenance, Modernization and Installation of elevators and accessibility*

### **VIX LOGÍSTICA**

Av. Jerônimo Vervloet, 345 - Maria Ortiz, Vitória - ES  
(27) 2125-1800  
comercial@vix.com.br  
vix.com.br  
Logística dedicada, fretamento, gestão e terceirização de frotas, logística automotiva, locação e transporte rodoviário de cargas.

*Dedicated logistics, charter, fleet management and outsourcing, automotive logistics, leasing and transportation road freight.*

### **VIX99 SOLUÇÕES EM TELECOM E TECNOLOGIA**

AV. Central, 1439 Ed. Santa Clara, Serra - ES  
(27) 4009-4600  
jucelia.bergamin@vix99.com.br  
vix99.com.br  
Radiocomunicação, Locação, Assistência, Venda, Ancoragem, Linha De Vida, Projetos Junto A Anatel, Crea.

*Radiocommunication, Rental, Assistance, Sale, Anchorage, Lifeline, Projects Along Anatel, Crea .*

### **VIXTEAM CONSULTORIA & SISTEMAS SA**

Av Jeronimo Monteiro, 1000 - sala 315, Vitória - ES  
(27) 99942-0621  
falecom@vixteam.com.br  
www.vixteam.com.br  
Prestamos serviços de sustentação de sistemas e desenvolvimento de software

*We provide systems support services and software development.*

### **VM REPRESENTAÇÕES COMERCIAIS LTDA.**

Rua ALVIM SOARES BÉRMUDES, 261/03 - Morada de Camburi, Vitória - ES  
(27) 98165-7639  
vlamirjose@outlook.com  
Representação de fabricantes de componentes e lubrificantes biodegradável para óleo e gás, ferrovia, siderurgia, mineração e celulose.

*Representation of manufacturers of biodegradable components and lubricants for oil and gas, railroad, steel, mining and cellulose.*

### **VSG - VIGILÂNCIA E SEGUR EM GERAL**

R. Ciro Vieira da Cunha, 201 - Jabour, Vitória - ES  
(27) 2121-0100  
www.grupovsg.com.br  
Serviços de segurança e monitoramento

*Security and monitoring services*

### **WEST GROUP**

Av Nossa Senhora Da Penha, 1235, Santa Lucia, Vitória - ES  
(27) 3227-0387  
jean-es@westgroup.com.br  
westgroup.com.br  
Treinamentos Industriais e Segurança.

*Industrial Training and Security.*

### **WINSTON TRANSPORTES LTDA**

R. Euclides da Cunha, 63 - Bairro Paraíso, Cachoeiro de Itapemirim - ES  
(28) 3521-7903  
comercial@winstontransportes.com.br  
www.winstontransportes.com.br  
Transporte de cargas gerais e químicas, logística e armazenagem

*General cargo transportation and chemicals, logistics and storage*

### **WIZE COMPANY TECNOLOGIA LTDA**

Rua Marins Alvarino, 150 - Itararé, Vitória - ES  
(27) 98822-7084  
rober.marcone@wizecompany.com.br  
www.wizecompany.com.br  
Plataforma de gestão e automação inteligente para empresas que atuam no segmento de limpeza urbana e manejo de resíduos sólidos

*Intelligent management and automation platform for companies operating in the urban cleaning and solid waste management segment*

### **ZENITH MARITIMA**

Rua das Plameira, 795 - sala 904 - Santa Lúcia, Vitória - ES  
(27) 3376-7172  
comercial@zenithmaritima.com.br  
www.zenithmaritima.com.br  
Serviços de apoio portuário por meio de lanchas, rebocadores e balsas

*Port support services through of speedboats, tugs and ferries*

## COMÉRCIO *Trade*

O setor de comércio vem se destacando pela gestão, trabalhando com qualidade e produtividade, e também pelo pronto atendimento às demandas dos clientes.

Na categoria COMÉRCIO foram identificadas 93 empresas, contemplando as atividades de vendas, nas modalidades atacado e varejo, incluindo:

- Máquinas
- Peças
- produtos para a construção mecânica, elétrica, civil
- Equipamentos de informática,
- Itens de suporte administrativo,
- Outros.

*The commercial sector has been distinguished by management, working with quality and productivity, and by the ready service to demands of clients.*

*In the category TRADE, 93 companies were identified, including sales, wholesale and retail, including machinery, parts and products for mechanical, electrical, civil, computer and administrative construction, PPEs, CPEs, among others*

### **ABRAFER**

Talma Rodrigues 1, Civit 2, Serra - ES

(27) 99972-0019

vendas2@abrafer.com.br

www.abrafer.com.br

Comercialização de MRO, EPI, EPC, Ferramentas, Soldas, Abrasivos e diversos

*Marketing of MRO, EPI, EPC, Tools, Welding, Abrasives and miscellaneous*

### **ACCM VITÓRIA COMERCIO LTDA**

Av. Adalberto Simão Nader, 425, lj 9, Mata da Praia, Vitória - ES

(27) 3315-1100

valdir@accmvitoria.com.br

http://www.accmvitoria.com.br

Fornecimento de Acoplamentos, Correntes, Redutores, Roda Dentada e Polia.

*Supply of Couplings, Chains, Reducers, Sprocket and Pulley*

### **ALSPIN SUPRIMENTOS LTDA**

Av. Rui Barbosa, 650, Linhares - ES

(27) 3064-3300

vendas@alspinsuprimentos.com.br

www.alspinsuprimentos.com.br

Produtos e Suprimentos Industriais, Peças, Ferragens, Válvulas, Peças e Componentes Para Filtros

*Industrial Products and Supplies, Parts, Hardware, Valves, Parts and Components for Filters*

### **ARAFAFER MÁQUINAS E FERRAMENTAS LTDA**

Rod. Luiz Theodoro Musso, 1.114, Aracruz - ES

(27) 32567-715

arafer@arafer-es.com.br

www.arafer-es.com.br

Comércio Atacadista de Produtos para MRO da Indústria (Máquinas, Ferramentas, Soldas, Abrasivos, Sinalização, Consumíveis e EPI's)

*Wholesale of Products for Industry MRO (Machines, Tools, Welds, Abrasives, Signaling, Consumables and PPEs)*

### **ARAUJO E REZENDE LOGIST. E DES.ADUANEIRO**

Av. Nossa Da Penha 699, Cj 714 - Torre A, Praia Do Canto, Vitória - ES

(27) 3235-9225/(27) 99972-2750

geral@arlogistica.com.br

www.arlogistica.com.br

Consultoria e Desembaraço Aduaneira na Importação, Exportação Incluindo Regimes Aduaneiros Especiais

*Consulting and Customs Clearance on Import, Export Including Special Customs Regimes*

### **ARGALIT**

BR 262/101, Km 08, Vila Bethania, Viana - ES

(27) 2122-0444

marketing@argalit.com.br

www.argalit.com.br

Tintas e Revestimento para a Construção Civil e Metalmeccânica.

*Paints and Coating for Civil Construction and Metalworking.*

### **ARMAZEM DAS SOLDAS**

Av Carlos Lindenberg, N° 4723, Loja 09, Vila Velha - ES

(27) 3219-7277

julimar@armazemdassoldas.com.br

armazemdassoldas.com.br

Atendimento em M.R.O para área offshore e onshore

*MRO service for offshore and onshore areas*

### **ARMAZEM OFFSHORE COML. EQUIPS. PETROLEO**

Rod. Darly Santos, 4723-A, Vila Velha - ES

(27) 3219-7277

contato@armazemoffshore.com.br

armazemoffshore.com.br

Fornecimento de manutenção, reparo e operação offshore e Distribuidor

*Provision of maintenance, repair and offshore operation and Distributor*

### **ATA SISTEMAS DE IDENTIFICAÇÃO LTDA**

Rua Edson Pompermayer, 10 Quadra 59 - Manoel Plaza, Serra - ES

(27) 3345-6855

ata@atasistemas.com.br

www.atasistemas.com.br

Soluções de Identificação e Controle de Acesso - Tecnologia RFID, MIFARE, UHF, NFC, QRcode, Biometria Facial, Crachás.

*Identification Solutions and Access Control - RFID Technology, MIFARE, UHF, NFC, QRcode, Facial Biometrics, Badges.*

### **ATACADO VEM**

Rod Governados Mario Covas, 5657 KM 266.20, Serra - ES  
(27) 99272-8743  
bruno.vieira@atacadovem.com.br  
www.atacadovem.com.br  
Venda de Alimentos para Consumo Interno das Empresas.  
*Sale of Food for Internal Consumption of Companies.*

### **AVANTE TINTAS**

Rua Castelo, n 455, Jardim Limoeiro, Serra - ES  
(27) 3064-2590  
comercial@avantetintas.com.br  
www.avantetintas.com.br  
Distribuidora de tintas Jotun  
*Jotun paint distributor*

### **BARRA NOVA IND, COMÉRCIO E SERVIÇO**

Rod Othovarino Duarte Santos, Km 06, Letra B, Pedra D'agua, São Mateus - ES  
(27) 9948-6800  
Artefatos de cimento para uso na construção  
*Cement artifacts for use in construction*

### **BERTEK PRODUTOS, SERV. E MINERAÇÃO LT**

Av Carlos Moreira de Lima, 667, Bento Ferreira, Vitória - ES  
(27) 2121-5600  
contato@bertek.com.br  
bertek.com.br  
Fluídos de Perfuração, Equipamento de Controle de Sólidos, Planta de Fluídos  
*Drilling Fluids, Control Equipment Solids, Fluid Plant*

### **BETZ CHEMICALS DO BRASIL IND. E COM**

R. Luiz Antônio Dias, Ulisses Guimarães, Vila Velha - ES  
(27) 4009-1800  
betzchemicals.com.br  
Produtos químicos  
*Chemical products*

### **BIOLIMP PRODUTOS DE HIGIENE E LIMPEZA**

Rua José de Alencar, 112, Serra - ES  
(27) 3338-1665  
biolimp@biolimp.com  
www.biolimp.com  
Distribuidora de Produtos profissionais para Higienização  
*Professional Products Distributor for Sanitation*

### **BLEMI EQUIPAMENTOS INDUSTRIAIS**

Rua Ulysses Guimarães N 14, Vila Velha - ES  
(27) 3244-4440  
contato@blemi.com.br  
www.blemi.com.br  
Equipamentos Hidráulicos, Pneumáticos, Válvulas, Filtros, Mangueiras, Conexões, Vedações, Acessórios  
*Hydraulic, Pneumatic Equipment, Valves, Filters, Hoses, Connections, Seals, Accessories*

### **BOA PRAÇA EPI**

Rua Gil Martins de Oliveira, 55 - Santa Lúcia, Vitória - ES  
(27) 3357-1419  
gustavo.cunha@boapraca.com.br  
www.boapracaepi.com.br  
Distribuidora de EPIs e EPCs  
*PPE and CEP distributor*

### **BOA PRAÇA IMPORTADORA EXPORTADORA LTDA.**

Av. Leitão Da Silva, 1780, Santa Lúcia, Vitória - ES  
(27) 3357-1419  
vitoria@boapraca.com.br  
www.boapraca.com.br  
Suprimentos a bordo  
*Supplies on board*

### **BP EQUIPAMENTOS**

Rua Gil Martins de Oliveira, N°55, Santa Lucia, Vitória - ES  
(27) 3357-1400  
bp@boapraca.com.br  
www.bpequipamentos.com.br  
EPI's, EPC'S, abrasivos, máquinas de solda e acessórios  
*PPEs, CEPs, abrasives, machines soldering and accessories*

### **BRASVILA COM. IMPORT. E EXPORTAÇÃO**

Rua Castelo, 309, Jardim Limoeiro, Serra - ES  
(27) 3328-0012  
contato@brasvila.com  
www.brasvila.com  
Comércio, Importação e exportação de peças e produtos em geral  
*Trade, import and export of parts and products in general*

### **CEDISA CENTRAL DE AÇO S/A**

BR-101, Colina de Laranjeiras, Serra - ES  
(27) 2123-3233  
www.cedisa.com.br  
Fabricação e comercialização nacionalmente uma ampla gama de produtos metálicos  
*Manufacture and marketing nationally a wide range of metallic products*

### **CENTELHA EQUIPAMENTOS ELÉTRICOS LTDA**

Rod. ES-010, 25, Jardim Limoeiro, Serra - ES  
(27) 2123-5700  
centelhario.com.br  
Comercialização de materiais elétricos  
*Marketing of electrical materials*

### **CENTRAL DE AR COMPRIMIDO LTDA.**

Av. Fernando Ferrari, 3225, Jabour, Vitória - ES  
(27) 3134-6700  
faleconosco@centraldearcomprimido.com.br  
www.centraldearcomprimido.com.br  
Comercialização de compressores de ar, geradores de energia, acessórios, sobressalentes, locação e serviços de assistência técnica.  
*Marketing of air compressors, power generators, accessories, spare parts, rental and technical assistance services.*

### **CERTA CONSULTORIA E MANUTENÇÃO EM EPI**

Av Carlos Gomes de Sá 335, Ed empresarial, Vitória - ES  
(27) 99266-6044  
vagner@certaservice.com.br  
www.certaservice.com.br  
Locação, Manutenção, Higienização, Sanitização e Certificações de calibração, Locação de EPI em Geral e EPI para Espaços confinados  
*Leasing, Maintenance, Hygienization, Sanitization and calibration certifications, PPE rental in general and PPE for confined spaces*

### COMERCIAL ORIGEM DE ACOS E METAIS LTDA

Av. Lourival Nunes, 500, Jardim Limoeiro, Serra - ES  
(27) 3228-0015  
origem@origemcm.com.br  
www.origemcm.com.br  
Distribuidor de Aços e Metais sob medida (Aço Inox, Aço carbono, Alumínio, Bronze, Latão, F. Fundido, Plásticos Ind., Abrasivos)

*Custom Steel and Metals Distributor (Stainless Steel, Carbon Steel, Aluminum, Bronze, Brass, Cast Iron, Ind. Plastics, Abrasives)*

### COMERCIAL PARAÍSO DAS ÁGUAS LTDA

R Jose Daher, 302, Fatima, São Mateus - ES  
(27) 3312-9001  
Comércio varejista de bebidas

*Retail trade of beverages*

### COMPLEMENTO MÓVEIS LTDA EPP

Av. João Santos Filho, 90, Ilha de Santa Maria, Vitória - ES  
(27) 3223-9846  
complemento.vix@gmail.com  
[https://www.instagram.com/madecril\\_/](https://www.instagram.com/madecril_/)  
Comercialização de móveis para escritório

*Marketing of office furniture*

### COSTANOX AÇOS INOXIDÁVEIS EIRELI

Rua Quartzos, 07 - Bairro N.S. da Penha, Vila Velha - ES  
(27) 3319-0305  
desenvolvimento@costanox.com.br  
www.costanox.com.br  
Aços Inoxidáveis, chapas, barras, tubos nas diversas ligas existentes.

*Stainless steels, plates, bars, tubes in the various existing alloys.*

### DELSALIS BRASIL TEC. E INOV. EM SAÚDE LTDA

Av. Rio Branco, 1383 - Praia do Canto, Vitória - ES  
(28) 99986-2834  
contato@dersalis.com  
<https://dersalis.com/>  
Bioanalytics para gestão de risco operacional em tempo real com previsibilidade e uso de wearables.

*Bioanalytics for real-time operational risk management with predictability and use of wearables.*

### DIVEQ COMÉRCIO E SERVIÇOS LTDA

Rua Cláudio Coutinho, 79, Jardim Limoeiro, Serra - ES  
(27) 3200-8885  
diveq@diveq.com.br  
www.diveq.com.br

Serviços de manutenção em compressores, secadores de ar, bombas de vácuo Comercio de peças de reposição de compressores de ar

*Compressor maintenance services, air dryers, vacuum pumps  
Marketing of air compressor spare parts*

### DIVEQ DIST. VITÓRIA DE EQUIPAMENTOS LTDA

Rua Tancredo Neves, 323, São Diogo I, Serra - ES  
(27) 3200-8885  
diveq@diveq.com.br  
www.diveq.com.br  
Venda de Compressores de Ar, Secadores, Filtros coalescentes, Bombas de Vácuo, Geradores e Torres de Iluminação  
*Sale of Air Compressors, Dryers, coalescing filters, vacuum pumps, generators and lighting towers*

### DME – DISTRIB. DE MATERIAL ELETR.

R. Recife, 592, Jardim Limoeiro, Serra - ES  
(27) 3348-8100  
www.dmeletrico.com.br  
Comércio e distribuição de materiais elétricos

*Trade and distribution of electrical materials*

### ELETROSOLDA LOGÍSTICA E IMPORTAÇÃO LTDA

Rua São Pedro 1001, São Geraldo, Serra - ES  
(27) 2121-5656  
eletrosolda@eletrosolda.com.br  
www.eletrosolda.com.br  
Abrasivos, eletrodos, consumíveis de solda, EPI, máquinas, ferramentas, material de construção, higiene e limpeza  
*Abrasives, electrodes, welding consumables, PPE, machines, tools, building material, hygiene and cleaning*

### ELETROVAN MATERIAL ELÉTRICO & EPI

Rod. Br 101 Norte, Km 267, N° 2698, Serra - ES  
(27) 3398-0050  
faturamento@eletrovan.com.br  
www.eletrovan.com.br  
Produtos elétricos, automação industrial, telecomunicações, ferramentas e ferragens em geral, (EPI'S) e Sinalização.  
*Electrical products, industrial automation, telecommunications, tools and hardware in general, (PPE) and Signaling.*

### ENGESOLDA COMERCIO E SERVIÇOS LTDA

Rua Acácio Godim, 561, Jardim Limoeiro, Serra - ES  
(27) 2104-2700  
engevit@engesolda.com.br  
www.engesoldaes.com.br  
Fornecemos Soldas (TIG, MIG, Eletrodos), abrasivos, EPI's, Ferramentas Elétricas, Máquinas de Solda/Corte, Maçaricos e afins e outros  
*We supply Welds (TIG, MIG, Electrodes), abrasives, PPEs, Power Tools, Welding/Cutting Machines, Torches and the like and others*

### EXCLUSIV EQUIPAMENTOS EIRELI

Rod. Governador Mario Covas, 2321, Serra - ES  
(27) 4009-1919  
rodrigo@exclusivepi.com.br  
www.exclusivepi.com.br  
Comércio Atacadista/varejista de EPI'S, EPC'S, sinalização.  
*Wholesale trade/retailer of PPEs, CPEs, signage.*

### EXTRAFRUTI S/A

Rod. BR 262 s/n PP1 Vila Capixaba, Cariacica - ES  
(27) 3346-1200  
flavia.rapoza@extrafruti.com.br  
www.extrafruti.com.br  
Frutas, legumes e verduras in natura; sucos naturais; produtos práticos (minimamente processados, sem conservantes)  
*Fresh fruits and vegetables; natural juices; practical products (minimally processed, without preservatives)*

### GELDEN EQUIPAMENTOS DE SEGURANÇA EIRELI

Av. Lourival Nunes, 404. Jardim Limoeiro, Serra - ES  
(27) 3243-2450  
leonardo@gelden.com.br  
www.gelden.com.br  
Especialista na venda/distribuição de Epi's e Comunicação Visual  
*Specialist in the sale/distribution of PPE's and Visual Communication*

### GFB GREEN FACILITIES BRASIL LTDA

Rua 23 de maio, 148, Centro, Vila Velha - ES  
(27) 3389-8653  
contato@ultratechbrasil.com.br  
www.gfb.com.br  
Importação e distribuição de equipamentos de contenções e derramamentos da marca Ultratech Internacional. Gentoo Coting  
*Import and distribution of equipment of containments and spills of the Ultratech International brand. Gentoo Coting*



### **GLOBAL BORRACHAS**

R. Pedro Zangrande, 355, Jardim Limoeiro, Serra - ES  
(27) 3328-3922  
contato@globalborrachas.com.br  
www.globalborrachas.com.br  
Comércio de produtos e serviços de artefatos de borracha  
*Marketing of products and services of artifacts from rubber*

### **GLOBO PRODUTOS HOSPITALARES LTDA**

Rua Professor Lobo 220 - Fundos - Centro, Aracruz - ES  
(27) 3256-4290  
contato@cirurgicaglobo.com.br  
www.cirurgicaglobo.com.br  
Fornecedor de EPI's, equipamentos, móveis para montagem de ambulatórios  
*Supplier of PPEs, equipment, furniture for setting up outpatient clinics*

### **GREENMAC GUINDASTES**

Rua São Jorge, 79, Boa Vista II, Serra - ES  
(27) 3065-3143  
contato@greenmac.com.br  
www.greenmac.com.br  
Comercialização e manutenção de equipamentos hidráulicos, guindastes articulados, cesto aérea.  
*Marketing and maintenance of hydraulic equipment, cranes articulated, aerial basket.*

### **GROW COMÉRCIO E SERVIÇOS LTDA ME**

Rua Antônio Regis dos santos, 706, Itapuã, Vila Velha - ES  
(27) 3020-9677  
Contato@growcs.com.br  
www.growcs.com.br  
Distribuição e representação de produtos para indústria como Automação Pneumática, Válvulas de instrumentação, Plásticos  
*Distribution and representation of products for industry such as Pneumatic Automation, Instrumentation Valves, Plastics*

### **HAILTOOLS COMÉRCIO E REPRESENTAÇÕES**

Av Dr. Olivio Lira, 353, Shopping Praia da Costa, SL 101, Praia da Costa, Vila Velha - ES  
(27) 3320-6048  
hailtools@gmail.com  
www.hailtools.com.br/loja  
Comércio atacadista de máquinas e equipamentos para uso industrial, partes e peças.  
*Wholesale of machinery and equipment for industrial use, parts and pieces.*

### **HIDROTÉCNICA GROUP**

Rua Manaus 737 Nova Zelândia, Serra - ES  
(27) 3338-3259  
lucio@hidrotecnicagroup.com.br  
Serviço de revestimento em Poliuretano e Borracha e peças de Vedações  
*Polyurethane and Rubber coating service and Sealing parts*

### **HIPER ENTREGAMOS MIX DE MATERIAIS LTDA**

Av. Brigadeiro Eduardo Gomes 196, Serra - ES  
(27) 2121-5678  
lais@hipermix.com.br  
www.hipermix.com.br  
Comercialização de máquinas, ferramentas, eletrodos, arames, consumíveis para solda, abrasivos, EPI e alimentos.  
*Trade of machines, tools, electrodes, wires, welding consumables, abrasives, PPE and foods.*

### **HOFFMANN TECNOLOGIA PARA EVENTOS**

AV. Nossa Senhora dos Navegantes, 635 - Enseada do Suá, Vitória - ES  
(27) 99811-3060  
vix@hoffmann.com  
www.hoffmann.com  
Locação de tecnologia para eventos, stand, palestras, feiras entre outros  
*Technology lease for events, stand, lectures, fairs and more*

### **HTE HEAT EXCHANGE**

Estrada Capuaba, 2040 - Ilha Da Conceição, Vila Velha - ES  
(27) 3059-0105  
vendas@grupohte.com.br  
www.grupohte.com.br  
Distribuidor Autorizado, Assistência Técnica e Trocador de Calor Alfa Laval  
*Authorized Distributor, Technical Assistance and Alfa Laval Exchanger of Heat*

### **HYTORC ESPÍRITO SANTO**

Av. Leitão Da Silva, 389 - Sala 405 - Bento Ferreira, Vitória - ES  
(27) 3029-1441  
carlos@hytorc-es.com.br  
www.hytorc.com.br  
Comercialização de equipamentos para torque preciso da marca HYTORC, incluindo peças e acessórios, bombas hidráulicas e ferramentas.  
*HYTORC brand equipment for precise torque, including parts and accessories, hydraulic pumps and tools.*

### **INTERCORES COMERCIO E REPRESENTAÇÃO**

Rua Tambaqui, 200 - Polo Industrial Piracema - Jacuhy, Serra - ES  
(27) 2122-1600  
janio.carvalho@intercores.com.br  
www.intercores.com.br  
Distribuidor de tintas, acessórios e insumos nos seguimentos: industrial, marítimo, automotivo, moveleiro e construção civil.  
*Paint distributor, accessories and inputs in the segments: industrial, marine, automotive, furniture and civil construction.*

### **INTERGERAIS**

Rua Londrina, 103, Jardim Limoeiro, Serra - ES  
(27) 3317-4445  
comercial@intergerais.com.br  
www.intergerais.com.br  
Comércio, manutenção e locação de insumos e equipamentos para solda e corte industrial  
*Trade, maintenance and rental of inputs and equipment for welding and industrial cutting*

### **ITAFER COMERCIO LTDA EPP**

RUA 1B, 180 - CIVIT II, Serra - ES  
(27) 3066-0022  
vendas@itaferlix.com.br  
www.itaferloc.com.br  
Comércio de Produtos para indústria, como Abrasivos, Soldas, Máquinas, Ferramentas e EPI'S  
*Marketing of products for industry, such as Abrasives, Welds, Machines, Tools and PPE*

### **KAMELL COMÉRCIO GLOBAL LTDA**

Rua Tenente Setubal, 55 Sala 101 B. Itapuã, Vila Velha - ES  
(27) 3075-0081  
leandro@kamell.com.br  
www.kamell.com.br  
Comércio atacadista de máquinas e equipamentos para uso comercial; partes e peças  
*Wholesale of machinery and equipment for commercial use; parts and pieces*

### **KRIARE UNIFORMES**

Rua Pau Brasil 253, Serra - ES  
(27) 3243-5326  
kriare@kriareuniformes.com.br  
kriareuniformes.com.br  
Uniformes em geral  
*Uniforms in general*

### **LIBRA COMERCIO**

Av Raul Leão Castelo, Sn, Portal de Jacaraípe, Serra - ES  
(27) 99647-7334  
contato.libracomercio@gmail.com  
Comércio Varejista De Pallets, Madeira Serrada, Ferragens,  
Material De Construção, Filme Stretch e Outros  
*Retail Sale of Pallets, Lumber, Hardware, Building Material, Film  
Stretch and Others*

### **LUCIOS ROLAMENTOS**

Antônio Aleixo, 765, Vitória - ES  
(27) 3232-4242  
vendas@lucios.com  
www.lucios.com  
Comercialização de Rolamentos, Mancais, Correntes de  
transmissão, Polias e Sprockets, Alinhadores a Laser  
*Marketing of bearings, transmission chains, pulleys and  
sprockets, laser aligners*

### **MACAETEC**

R. Alberto De Oliveira N. 42 Edifício Pasteur, 1417, Vitória - ES  
(22) 98813-9038  
macaetec@macaetec  
www.macaetec.com.br  
Segmento de Ferramentas, Instrumentos de Medição e Soluções  
para Indústrias  
*Tools Segment, Measuring Instruments and Solutions for  
Industries*

### **MAXEL MATERIAIS ELÉTRICOS**

Rua Humberto de Campos, 602, São Diogo I, Serra - ES  
(27) 3185-9000  
marcella.zanotti@maxel.com.br  
www.maxel.com.br  
Distribuidor de materiais elétricos em geral, fios e cabos de  
baixa, média e alta tensão  
*Electrical materials distributor in general, low, medium and high  
voltage wires and cables*

### **METALFLUX METAIS E ACESSORIOS INDUSTRIAIS**

Av Nossa Senhora da Saúde Nº 23 Boa Vista, Serra - ES  
(27) 2124-3200  
dorneli@metalfflux.com.br  
www.metalfflux.com.br  
Comércio De Materiais Siderúrgicos, Industriais, Naval, Petróleo  
e Gás  
*Marketing of Steel, Industrial, Naval, Oil & Gas Materials*

### **NC INDUSTRIA E COMERCIO DE JUNTAS**

Rua São Pedro, 470, Jardim Limoeiro, Serra - ES  
(27) 3281-3273  
ncjuntas@ncjuntas.com.br  
www.ncjuntas.com.br  
Juntas de vedação, gaxetas, isolantes térmicos, placas de  
papelão hidráulico, pft e grafite, juntas de expansão e  
acessórios.  
*Expansion joints, gaskets, thermal insulation, hydraulic  
cardboard plates, pft and graphite, expansion joints and  
accessories.*

### **NEOBETEL EPI, EQUIP. DE PROT. INDIVIDUAL**

Rua Almerinda Alves da Silva, 374 Galpão 04, Serra - ES  
(27) 3051-0929  
patrick@neobetel.com.br  
www.neobetel.com.br  
Distribuidor de EPI's e EPC's  
*PPEs and CPEs distributor*

### **NORTEL SUPRIMENTOS S/A**

Av Civit I, 1795 anexo Moduli 2B e 3 - Barro Branco, Serra - ES  
(27) 99726-6912  
aquiles.martins@nortel.com  
Distribuidor de Suprimentos, representando marcas e parceiros  
*Supply Distributor, representing brands and partners*

### **OLD COMUNICAÇÃO VISUAL**

Rua João Evangelista de Souza, 773 Nova Itaparica, Vila Velha  
- ES  
(27) 3399-8589  
contato@oldcv.com.br  
old@cv.com.br  
Confecção de placas de sinalização e EPI, impressão digital,  
painéis informativos, troféus e placas de homenagem  
*Manufacture of signs and PPE, digital printing, information  
panels, trophies and plaques*

### **ORIGEM COMERCIO DE METAIS E EQUIPAMENTOS**

Av. Ministro Eurico Sales, 108, Campo Grande, Cariacica - ES  
(27) 3336-5826  
origem@origemcm.com.br  
www.origemcm.com.br  
Distribuidor de Aço Inox, Aço Carbono, Tubos, F. Fundido,  
Alumínio, Plásticos Ind., Bronze, Latão, Celeron, Cobre e  
Abrasivos.  
*Stainless Steel, Carbon Steel, Pipes, Cast Iron Distributor,  
Aluminum, Plastics Ind., Bronze, Brass, Celeron, Copper and  
Abrasives.*

### **ORION INDUSTRIAL E SALVATAGEM LTDA**

Rua Gavião, 70, Novo Horizonte, Serra - ES  
(27) 3338-5999  
tech@orionstation.com.br  
orionstation.com.br  
*Liferafts, Lifeboats, Rescue Boats, Davits & Winches, GMDS, VDR,  
Fire-Fighting, Safety, Life-saving Appliances, Portable and Ficed  
system of gas detector*

### **OXIVIT COMERCIO DE GASES LTDA**

Rua Espírito Santo 130, Rosário de Fátima, Serra - ES  
(27) 3338-0361  
andre@oxivit.com.br  
www.oxivit.com.br  
Comércio de Gases Industriais, Medicinais, Puros e Analíticos,  
Gelo Seco, Nitrogênio Líquido e Equipamentos  
*Marketing of Industrial, Medicinal, Pure and Analytical Gases,  
Dry Ice, Liquid Nitrogen and Equipment*

### **PERFIL ALUMÍNIO DO BRASIL SA**

Rua Fernando Coelho, 100 - Ilha dos Aires, Vila Velha - ES  
(27) 2104-5900  
vendas@perfilaluminio.com.br  
www.perfilaluminio.com.br  
Produtos em Alumínio extrudado e pintura eletrostática  
*Extruded aluminum products and electrostatic painting*

### **POUSADA DUAS PRAIAS LTDA - ME**

Rua Niterói, 55, Praia do Morro, Guarapari - ES  
(27) 3361-2929  
gerencia@duaspraias.com.br  
www.duaspraias.com.br  
Hotelaria  
*Hospitality*

### **RDG AÇOS DO BRASIL S/A**

Av Talma Rodrigues Ribeiro, Civit II, Serra - ES  
(27) 2123-7200  
marketing@rdgacosdobrasil.com.br  
www.rdgacosdobrasil.com.br/  
Comércio atacadista e varejista de produtos siderúrgicos e metalúrgicos  
*Wholesale and retail trade of steel and metallurgical products*

### **REALVIX COMERCIO E SERVIÇOS LTDA**

Av. Paris 49 loja 07, Guarapari - ES  
(27) 3361-2149  
realvix1@gmail.com  
realvix@realvix.com.br  
Comercio de Produtos de Alta Performance para Lubrificação  
*High Performance Lubrication Products Trading*

### **REI DA BORRACHA**

Rod. BR 101, KM 267, s/n, Jardim Limoeiro, Serra - ES  
(27) 3398-8181  
serra@reidaborracha.com.br  
www.reidaborracha.com.br  
Comércio de artefatos de borracha, com soluções industriais, automotivas, residenciais e navais  
*Marketing of rubber products, with industrial solutions, automotive, residential and marine*

### **SANTA FE TRADING IMPORT. E EXPORTACAO**

R. Antônio Ataíde, 823 - Centro, Vila Velha - ES  
(27) 99717-0450  
alcestesramos@gmail.com  
*Offshore Sourcing*

### **SCABELLO COMERCIO E REPRESENTAÇÕES**

Rua Padre José Carlos, 189 Campo Grande, Cariacica - ES  
(27) 99279-6109  
rubens@rubenspneus.com.br  
www.rubenspneus.com.br  
Comercialização de pneus automotivos, de máquinas e Empilhadeiras  
*Sale of automotive tires, machinery and Forklifts*

### **SCAN DISTRIBUIDORA DE MATERIAIS LTDA**

Av Nossa Senhora da Penha, 699, Vitória - ES  
(27) 3209-3141  
comercial1@scandistribuidora.com.br  
www.scandistribuidora.com.br  
Telecomunicações, Tecnologia, Elétrica, Industrial, EPI, Termômetros, Manômetros  
*Telecommunications, Technology, Electrical, Industrial, PPE, Thermometers, Manometers*

### **SCHWENCK MATERIAL ELÉTRICO**

Rua Piracicaba, 203, Vila Velha - ES  
(27) 3369-0827  
Vendas@eletricaschwenck.com.br  
www.schwenckmaterialeletrico.com.br  
Comercialização de produtos da WEG como Motores, inversores e Softstartes  
*Marketing of WEG products such as Motors, inverters and Softstartes*

### **SERIARTE- BRINDES E COM. VISUAL**

Rua L, Nº 06 Rosário de Fátima, Serra - ES  
(27) 3328-0505  
seriarte.seriarte@gmail.com  
seriarte.vix.br  
Brindes, Camisetas, Adesivos, Etiquetas, Placas Internas, Banners e Faixas  
*Gifts, T-shirts, Stickers, Labels, Internal Plates and Banners*

### **SERRAFER SERRA FERRAMENTAS LTDA**

Rua São Pedro, 157, Serra - ES  
(27) 3089-6666  
bruno@serrafer.com.br  
www.serrafer.com.br  
Máquinas, Ferramentas e EPI'S  
*Machines, Tools and PPE*

### **SGARIA**

Av Nossa senhora da penha 714, Vitória - ES  
(27) 99815-0539  
lincoln@sgaria.com  
sgaria.com  
Bombas, Válvulas, chapas, tubos, conexões flanges  
*Pumps, Valves, plates, tubes, flange connections*

### **SIDERMETAL METALÚRGICA LTDA**

Rua Reilly Duarte, 747 - Civit II, Serra - ES  
(27) 3328-3731  
davi@sidermetal.ind.br  
www.sidermetal.ind.br  
Fabricação de materiais metálicos, jateamento e pintura eletrostática. Materiais para movimentação e amarração de cargas  
*Manufacture of metal materials, sandblasting and painting electrostatic. Materials for handling and securing cargo*

### **SUDPAR PARAFUSOS E FERRAMENTAS**

Rua Rui Barbosa, Serra - ES  
(27) 3337-5885  
sudpar@sudpar.com.br  
www.sudpar.com.br  
Comércio de parafusos em geral, ferramentas manuais e elétricas, conexões, cordas, cabos de aço, clips, abrasivos, soldas, etc.  
*Marketing of screws in general, hand and electrical tools, connections, ropes, steel cables, clips, abrasives, welds, etc.*

### **SUPPLYFER OFFSHORE LTDA**

Av João Santos Filho, 463 Ilha De Santa Maria, Vitória - ES  
(27) 3223-7088  
contato@supplyfer.com.br  
supplyfer.com  
Comércio de Máquinas, Ferramentas, Abrasivos, Soldas, Epi's, Adesivos Industriais, Salvatagem, etc  
*Marketing of Machines, Tools, Abrasives, Welds, PPEs, Industrial Adhesives, Lifesaving, etc*

### **SUPRIMENTOS ESPÍRITO SANTO LTDA**

Rua Construtor Sebastião Soares de Souza, 96 - Praia da Costa, Vila Velha - ES  
(27) 3140-0008  
comercial@supries.com.br  
www.supries.com.br  
Comercialização de insumos gerais através de fabricantes e distribuidores  
*Marketing of general inputs through manufacturers and distributors*

### **TESSAROLO E SOUZA LTDA**

Rua Professor Lobo, 220 - Centro, Aracruz - ES  
(27) 3256-4335  
z.tes@hotmail.com  
www.drogsfarma.com.br  
Fornecedor de EPI'S, Medicamentos e Correlatos.  
*Supplier of PPEs, Medicines and Related Products.*

### **TOTAL AR**

Rua Nestor Guisso, 408, Box 02, Bairro Boa Vista II, Serra - ES  
(31) 99217-8775  
comercial@totalar.net  
www.totalar.net  
Venda de Ar Condicionado e Peças  
*Marketing of Air Conditioning And Parts*

### **TUBOVAL COMERCIAL LTDA.**

Rod. ES-010, 1701 - Jardim Limoeiro, Serra - ES  
(27) 3212-9000  
nelson@tuboval.com.br  
www.tuboval.com.br  
Válvulas, tubos e conexões industriais. Material de combate e prevenção a incêndio. Rede completa para instalação de gás GN/GLP.  
*Valves, tubes and industrial connections. Fire fighting and prevention material. Complete network for installation of NG/LPG gas.*

### **UNIDADE DE NEGÓCIOS - CONSULTORIA, DESENV**

Rua Clovis Machado, 176 Enseada do Suá, Vitória - ES  
(27) 99847-8812  
administrativo@unidadedenegocios.com.br  
www.unidadedenegocios.com.br  
Posicionamento de empresa no mercado e consultoria  
*Company positioning in market and consultancy*

### **UNIVESP UNIFORMES E VEST. PROFISSIONAIS**

Rua Ângelo Borgo, 756, Vila Velha - ES  
(27) 3349-3125  
cristina@univesp.com.br  
www.univesp.com.br  
Fabricante de uniformes profissionais em geral, retardantes a chamas e NR10  
*Manufacturer of professional uniforms in general, flame retardant and NR10*

### **VIBRÁS COMÉRCIO E SERVICOS DE MANUTENÇÃO**

José Martins Rato, 496, Serra - ES  
(27) 3337-1983  
vibras@vibr.com.br  
http://www.vibr.com.br/  
Distribuição de produtos para manutenção industrial, com foco em vedação  
*Product distribution for industrial maintenance, focusing on sealing*

### **VIFERRO FERRAMENTAS**

Av Leitão Da Silva, 1452 - Santa Lucia, Vitória - ES  
(27) 3183-2100  
contato@viferro.com.br  
www.viferro.com.br  
Ferramentas Manuais, Elétricas, Pneumáticas, Hidráulicas, Metrologia, Movimentação, Adesivos Industriais, Usinagem e EPI - MRO  
*Manual, Electric, Pneumatic and Hydraulic Tools, Metrology, Handling, Industrial Adhesives, Machining and PPE - MRO*

### **VIMETAL COMERCIAL LTDA**

Rod. Governador Mario Covas, N° 26588, Serra - ES  
(27) 3398-2222  
contato@vimetal.com.br  
www.vimetal.com.br  
Comércio de produtos siderúrgicos e industriais  
*Marketing of steel and industrial products*

### **VITORIA EPI'S EQUIPAMENTOS E MÁQUINAS**

R Henrique Moscoso, 717, loja 9, Praia da Costa, Vila Velha - ES  
(27) 3035-5443  
suporte@vitoriaepi.com  
Comercialização de EPI's e Máquinas  
*Marketing of PPEs and Machinery*

### **WM COMERCIAL ATACADISTA LTDA**

Manoel Feu Subtil, N° 60 - Sala 301 - Enseada Do Suá, Vitória - ES  
(27) 3022-9700  
contato@wmtrading.com.br  
https://www.wmtrading.com.br  
Comércio Internacional (importar/exportar) e soluções Logísticas  
*International Trade (import/export) and Logistics solutions*

### **WORK CURSOS TREINAMENTOS E SERVIÇOS**

Av. José Tozzi, 2013 - Centro, São Mateus - ES  
(27) 99847-1402  
comercial@empregoswork.com.br  
workcursosetreinamentos.com.br  
Treinamentos de Segurança e Normas Regulamentadoras, Polo Educacional da Faculdade ENIAC de Graduação e Pós-Graduação.  
*Safety Training and Regulatory Standards, Educational Center of Faculdade ENIAC de Graduação e Pós-graduação.*

## PARCEIROS:

*Partners:*

REDEPETRO ES



## NOTAS IMPORTANTES

A presente relação de Fornecedores capixabas do setor de Petróleo e Gás não esgota a capacidade local. Novas empresas podem ser adicionadas.

O Fórum Capixaba de Petróleo e Gás não se responsabiliza pelas informações e competência específicas das empresas aqui relacionadas, que devem ser objetos de negociação dos compradores.

### *Important notes*

*This list of Oil and Gas suppliers does not deplete local capacity. New companies can be added.*

*Fórum Capixaba de Petróleo e Gás is not responsible for the specific information and competence of the companies listed here, which should be the object of negotiation of the buyers.*

## APOIADORES:

*Supporters:*



**Espírito Santo Oil & Gas**  
www.mecshow.com.br  
Feira de Petróleo e Gás  
*Oil and Gas Fair*



**Estel Serviços Industriais**  
www.estel.com.br  
Manutenção; Montagem industrial elétrica; Instrumentação  
*Maintenance; Industrial electrical assembly; Instrumentation*



**Imetame Metalmecânica**  
www.imetame.com.br  
Fabricação, Montagem, Manutenção Mecânica Industrial  
*Manufacturing, Assembly, Industrial mechanical maintenance*



**Log-In Logística**  
www.loginlogistica.com.br  
soluções logísticas em navegação, serviços portuários e armazenamento  
*Complete logistical solutions in navigation, port services and storage*



**Marca Ambiental**  
www.marcaambiental.com.br  
Gerenciamento Integrado de Resíduos; Coleta e Transporte;  
*Integrated Waste Management; Collection and Transportation;*



**Sicoob**  
www.sicoobes.com.br  
Sistema financeiro cooperativo  
*Cooperative financial system*



**Vix Logística**  
www.vix.com.br  
Locação e gestão de frotas, traslados de pessoas, movimentação de cargas  
*Fleet leasing and management, people transfer, cargo handling,*



**WM Trading**  
www.wmtrading.com.br  
Comércio Internacional e soluções logísticas  
*International trade and logistics solutions*

### **ELABORAÇÃO:** *Elaboration:*

Elimar Fardin Lorenzon  
Raquel Graciotti de Jesus

### **PROJETO GRÁFICO E DIAGRAMAÇÃO:** *Graphic Design and Layout:*

Unidade de Comunicação Integrada

### **REVISÃO:** *Review:*

Unidade de Comunicação Integrada

### **COORDENAÇÃO ATÉ JULHO DE 2020:** *Coordination until July 2020:*

Durval Vieira de Freitas

### **COORDENAÇÃO A PARTIR DE AGOSTO DE 2020:** *Coordination from August 2020:*

Luis Cláudio Montenegro

### **PRESIDÊNCIA FINDES:** *FINDES Presidency:*

Cris Samorini

# Soluções em fornecimento de EPIs, Abrasivos, Soldas Ferramentas e Máquinas

Com mais de 30 anos de mercado, a Eletrosolda é uma empresa atacadista e distribuidora de produtos abrasivos, adesivos, eletrodos comuns e especiais, equipamentos para solda, máquinas e ferramentas, equipamentos de proteção e segurança e materiais para ensaios não destrutivos.

## Soluções

- Solda
- Plasma
- Oxicorte
- Ferramentas Elétricas
- Ferramentas Manuais
- Abrasivos

## Parceiros



**30**  
ANOS

**ELETROSOLDA®**

Desde 1990

[eletrosolda.com.br](http://eletrosolda.com.br)

[f](https://www.facebook.com/eletrosolda) eletrosolda [@](https://www.instagram.com/eletrosolda) eletrosoldaes

[✉](mailto:vendas@eletrosolda.com.br) vendas@eletrosolda.com.br

[☎](tel:(27)2121-5656) (27) 2121-5656 [☎](tel:(27)99239-1026) (27) 99239-1026



# Digitalize sua operação com a Entregamos

Transformação Digital de forma simples, intuitiva e confiável



Controle de Material



Controle de Patrimônio



Inspeção e Manutenção



Gestão de Transporte (TMS)



Controle de Acesso



Controle de Treinamentos e ASO

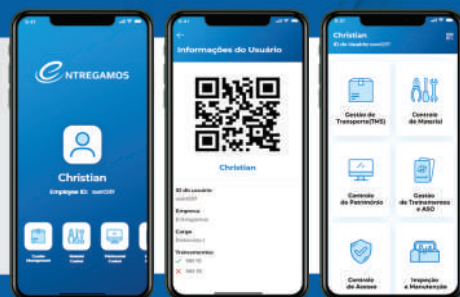

Traga mobilidade para a sua operação com nosso aplicativo e tenha robustez e inteligência de dados com nossa plataforma WEB

**e NTREGAMOS**

[entregamos.com.br](http://entregamos.com.br)

[f](https://www.facebook.com/Entregamos) Entregamos [@](https://www.instagram.com/entregamosbr) entregamosbr

[✉](mailto:entregamos@entregamos.com.br) entregamos@entregamos.com.br

[in](https://www.linkedin.com/company/entregamos) company/entregamos

[☎](tel:(27)99816-0675) (27) 99816-0675



NÃO LOGO ESTE IMPRESSO EM VIA PUBLICA

# **FINDES**

**PELO FUTURO DA INDÚSTRIA**



**Espírito Santo:**  
**Moderno | Inovador | Competitivo**  
*Modern | Innovator | Competitive*



**Fórum Capixaba de Petróleo e Gás**

[www.fcpeg.org.br](http://www.fcpeg.org.br)  
(+55 27) 3334-5789  
[fcpg@findes.org.br](mailto:fcpg@findes.org.br)  
Ed. Findes, 5º andar - Av. Nossa Senhora da Penha, 2053  
Santa Lúcia, Vitória-ES